9
2019 Sep.
ウィンウィン

女性がつくるほっとな体験型タウン誌

WinWin

9月号…8月29日・8月30日にポスティング　10月号…9月26日・9月27日にポスティング

This month's Model

今月のモデルさん

イザベラ キーナンさん

会津若松市東栄町在住

母国オーストラリア（メルボルン）で大学生の時、高校生等に言語、日本語、イタリア語を教えていたイザベラさん。中でも日本にとても関心があり、もっと文化や日本語を深めたいと英会話のイーオンに就職、今春会津若松校に赴任して来ました。

取材中、笑顔を絶やさないイザベラさんに性格を尋ねると、責任感が強く片付け上手、優しくて社交的だと答えてくれました。まさに才色兼備の女性ですね。早速、会津に来て茶道を習い始めたそうです。正座は苦にならず抹茶も嗜好の一つだそうです。本当に日本の文化が大好きなのですね。年末には家族の来日予定もあるとか…。ぜひ会津のオススメ処や好みの料理…見つけておいて下さいネ!

情報はP3に掲載

ウィンウィンフェスティバル
第3回ときめく街づくり9・29
駐車場完備
日時 9/29(日)
開場 14:30～18:30
会場 子どもの森　白梅幼稚園・会津保育園駐車場＆園庭
会津若松市一箕町亀賀北柳原42-1
入場参加料 大人1000円　子ども500円※中学生まで
親子でも楽しめ、一人でも楽しめる体験ブース！
朝採り新鮮軽トラブース
ワクワクする実演ブース
感動する野外シアター ナレーションはダイヤモンド・ユカイが！
第一部 14:30～
❶体験ブース ❷軽トラブース
❸軽食・物販ブース ❹実演ブース
トイドローン・ストリートダンス
タップダンス・チェーンソー
第二部 17:00
◆野外シアター◆
ドキュメンタリー映画
奇跡の小学校の物語
～この学校はなくさない！～
お問い合わせ
第3回ときめく街づくり9.29実行委員会 0242-93-7611

ウィンウィン 09 2019 September
プランニング ウィンウィン
TEL 0242-93-7611
FAX 0242-93-7612
http://www.silky.aizu.or.jp/
E-mail win-win@silky.aizu.or.jp

まだまだ青春30代・奮闘する40代・成熟手前の50代
熟女真只中の60代・まだまだ熟女の70代・円熟の80代
各世代にお届けしたいと思います

CONTENTS もくじ

2、3 特集 P2 P3 動いた!新たなまちづくり!
4 ●オンナの言い分 ●ジュエリーおしゃれ講座 ●暮らしのこと 保険のこと ●ことわざ分析 ●脳トレ
5 ●おも楽セミナー ●もののふ日記 ●ジョニオの海外俳優 Check
6 ●まちの情報コーナー ●女磨きの流儀
7 ●物件情報
8 ●ウィンウィンフェスティバル会場案内 MAP

発行部数 45,000部
配布設置エリア 会津若松市・喜多方市 会津坂下町・猪苗代町 南会津町・西会津町
配布方法 ポスティング(会津若松市内) 新聞折込・各店設置(南会津含)
発行日 毎月最終木・金曜日
スーパー、コンビニ、道の駅に設置

2018 2019 2年連続 オリコン顧客満足度調査
フェイシャルエステ第1位!!
フェイス&デコルテのマッサージ
たっぷり50分間の極上エステをお試し下さい
ご持参の方にビジター価格6,000円(税抜)が
初回のみ50分 2,000円(税抜)
お一人様1回限定とさせていただきます。
MENARD JAPAN, SINCE 1959
会津慶山サロン 要予約
東山小グランド東 090-7563-9920(新井田)
営業時間／10:00～20:00(最終18:00)定休日／日曜日・祝日
エステセラピスト随時募集中
東山小 東山公民館 若松ガス ガリバー 商工会議所

アイスコーヒー（水出し） 540円
ダッチオンザロック 540円
アッフォガード 540円
珈琲ゼリーソフト 600円
豆の販売もしています。100g430円～
体に優しい煎りたてコーヒー豆
焙煎屋珈琲店 会津若松市大町1－8－1 定休日 第2・第4日曜日
TEL.0242-37-0082 FAX.0242-24-7769

2学期に成績アップを目指すなら
ECCの個別指導塾 5教科徹底指導
英語 数学・算数 国語 社会 理科
受験対策 弱点補強 個別カリキュラム
資格試験サポート 英検®対策
早めに初めて得意教科に!
小学生英語対策
ECCの個別指導塾 ベストone 若松滝沢校
会津若松市滝沢町5-51ト ーホクビル3F
(千石通り、白虎通り交差点そば)
TEL:0242-93-5490

さゆりの休日
※ロータスイン休館日は除く(毎週第4月曜日) ※男性のみのグループ、お一人様はご遠慮願います。 ※ご予約は3日前まで
9/2(月)～11/30(土)
日帰りプラン 4,000円(税別)
のんびり5時間滞在＆特別ランチ付
●のんびり個室休憩(10:00～15:00)
●おしゃれ浴衣＆ミネラルたっぷりの温泉
●特別ランチ、ウェルカムスイーツ付
●さゆりの休日利用者限定グッズプレゼント
前菜・季節のスープ・メインディッシュ・手作りデザートなど
写真はイメージです
宿泊プラン
ゆったり温泉宿泊パック
IN・15:00 OUT・翌10:00
8,000円(税別)
●ウェルカムスイーツサービス
●さゆりの休日利用者限定グッズプレゼント
夕食：西会津和食膳
朝食：ミネラル米の美味しい朝ごはん
※土・休前日は、1,000円(税別)追加となります。
送迎無料サービス
4名以上 片道1時間程度
お気軽にお問い合わせください!
LOTOS INN ロータスイン
西会津町温泉健康保養センターロータスイン
(さゆりオートパーク・フレンズワールド)
西会津町登世島字下小島187
[営業時間]10:00-21:00 [定休日]第4月曜日
(定休日が祝日の場合は翌日休)
ご予約・お問い合わせはこちら
Tel.0241-45-2900 Fax.0241-45-4393
http://www.lotosinn.com
NISHIAIZUMACHI

『庵はづき』のカルチャースクール
0-Keiko 募集!
和のお教室はどうしても敷居が高く重いイメージですが、0-Keikoでは、和のコトを楽しく!をモットーに気軽に参加できる空間を目指しています。講師陣も気さくな方ばかりですので、初めてでも安心です。
今後も女性がワクワク、楽しめる講座・セミナーも随時開催していく予定です。お気軽にお申込み下さい。
大人の着姿教室 料金 ¥1,000
<9月開校 毎月2回>
9月13日(金) 9月29日(日) 11:00～12:30
講師 庵はづき 吉川恵美子 氏
10月以降はお電話でご確認ください
着付けのコツやコーディネートまで着姿を身に着けるための実践編予定が合う日だけの参加もOKです。
初めてのお茶教室 月謝¥2,000
毎月第3【土】14：00～16：00
講師 裏千家准教授 高橋宗則 氏
全10回 お試し体験 ¥500
初心者を対象とした裏千家の茶道教室です。お茶の頂き方、いれ方、作法など、茶道を始めて習う方も安心して通える教室です。
会津唯一のお香教室 月謝¥3,000
毎月第4【土】14：00～16：00
講師 志野流香道師範 藤田宗直 氏
お試体験 ¥1,000
会津で唯一 開講しているお香教室です。
ご希望の方は師範の資格を取得することも可能です。
ストレッチピラテス教室 月謝¥2,500
毎月第1・3【木】11:00～12:00
講師 レオキャッツダンスムーブメントスタジオ主宰 治田啓子 氏
お試し体験¥500
ストレッチピラテスで硬くなったカラダをほぐしましょう。終わった後はカラダがすっきりです。着物姿をより美しくしましょう。
おしゃれきもの 庵はづき
会津若松市馬場本町1番5号
Tel.0242-93-9295 火・水曜日休
福島銀行 118 中央通り ライオンズマンション
庵はづき 検索
http://www.iori-hazuki.com

皆川道雄氏の母校・千葉商科大学（サービス創造学部）との連携から、会津のまちづくりが催されました。
縁のある方々に皆川氏が声をかけ、賛同された方々が集まり、実現したのです。まさに、市民レベルのまちづくりの有り方です。

大学 -OB- 歴史家 - 旅館（温泉街）- 商店街 - 行政（会津若松市・喜多方市）　産学連携リノベーションづくり

動いた！新たなまちづくり！

8月20日（火）
会津に到着

8月21日（水）　会津に到着
観光行政（七日町通り）について、庄司氏より説明を聞く。
鶴ヶ城を見学し、まちなか周遊バスで七日町、白虎記念館を見学。

8月22日（木）
喜多方市へ移動し、市役所から歩いて商店街を散策。喜多方ラーメンを食べ、恋人坂、神指城跡地、如来堂、新金忠明治蔵、大内宿を見学。

8月23日（金）
会津稽古堂で、会津地域合宿におけるワークショップ。

山田ゼミ（千葉商科大学サービス創造学部）では、「新たなサービスを発想し、実現する」をビジョンとして、学生教育、研究を行い、観光をキーワードに地域活性化を学び、実践しており、今回、皆川氏との縁で会津若松市及び周辺をフィールドにゼミ合宿を実施。

テーマ
心拍数を上げるポイントを探す、そのポイントの物語をつくる

会津でまちづくりに取り組む方々も参加し、学生からの率直な意見を聞くことができ、大いに参考になったようです。

●会津全体の心拍数が上がったところは？

鶴ヶ城の天守閣から眺めた周辺の絶景・SNS映えの街並みスポット・地元食材を使った料理・蔵の活用・まちなか周遊バス（ハイカラさん・赤べえ）・いろりの宿芦名・大内宿・射的等々があげられ、共通するのは日常的に体験していない事や普段食べない食味に魅力を感じ、感動を覚えたようです。
非日常の魅力をさらに提供することが魅力アップにつながりそうです。

積極的に意見を述べる学生

●東山温泉の感想そして提案

30代や40代の夫婦・カップルは多いが若い人等が少ない・交通の便が悪い・虫が気になった…などの感想があがり、新たな提案として、レディースデーを設ければSNS投稿が増えて若い人への呼び込みになる。繁忙期だけでも温泉街までバス運行が欲しい。浴衣や提灯の貸し出し。宿泊客が自分で野菜を摂ったり、湯川での魚釣りや山菜狩りなど、温泉街での時間を費やす場所が少ないので体験型宿泊が喜ばれるのではないか…などがあげられた。

皆川氏も学生とのワークショップに参加

●喜多方市への提案

多くの空き家があり、蔵と空き家の区別がわからなかった。歩く街並みなのに休憩するベンチ等が少なかった。現在どこを歩いているのかがわからず見やすいマップ（できればスマホで見られる）が欲しかった…などの意見があった。かさばるお土産類が多かったようなので手軽に購入できる小物のお土産を増やしたらどうか、地酒や漆器などは、路面店形式で出店して関心を引き寄せ、店舗に誘導すれば、購買数を増やせるのではないか等の意見があった。恋人坂には、恋愛にちなんだスポットや写真スポットがあれば、ロケーションがいいのでインスタ映えになりそう…等の意見があげられた。

最後に、ゼミ長の瀬之口結芽さんに伺うと、「山田ゼミではJTB主催の観光まちづくりコンテストに、研究した地域への提案をまとめたプランを応募し発信している。オリンピック後もインバウンド効果が維持できるよう、国内外問わず文化を学びながら、これからの地域社会（会津に関しても）に役立つ活動をしていきたい」と、今後の思いを聞かせてもらいました。

観光地に行ってワクワクすることができたらどんなにか楽しいだろうし、幸せな思いになることか…。それは場所、物、人、料理、様々なモノから感じるもの。お互いに知ること、理解し合えることによって心拍数が上がる観光に繋がるのだと思います。今後の継続的な試みを期待したいと思います。

介護タクシー
たいようで
車椅子でも気軽にお出掛け楽しめます！
お気軽にお問い合わせ下さい！
ご予約・お問合せ
0242-77-4762
ホームページもぜひご覧ください！
介護タクシーたいよう　検索
http://aizu-kaigotaxi-taiyo.com/
事務所　会津若松市城東町14-36-23
介護タクシー、介護保険外自費ヘルパーサービス、シニア訪問リラクゼーション

近場のお買い物から遠方のご旅行まで
用途に合わせてご利用頂けます！
大型ハイエース
定員10名(運転手含む)
車椅子2基乗車可能、寝台車でのご移動もできます
小型タウンボックス
定員3名(運転手含む)
車椅子1基乗車可能
長時間のご利用にはお得な貸切もあります！
便利な自費家事支援サービスもお気軽にご利用ください！
介護保険では適用にならないお部屋の大掃除等もお任せ下さい！
お墓参りの付き添いです。

イーオン会津若松校で
この秋、英会話をはじめよう
秋の無料レッスン受付中！
入学金無料
最終締切9/30(月)
高校生以上 通常32,400円(税込)
1歳～中3 通常10,800円(税込)
AEON 英会話イーオン
会津若松校
神明通り・プロント隣

雪国会津で培われた技術と経験

快適な住まいを作るお手伝い
YAMATO no 家
株式会社 ヤマトコーポレーション
高断熱・高気密住宅

会津若松市西七日町
モデルハウス
公開中
YAMATO 四季の家

株式会社ヤマトコーポレーション
TEL.0242-27-9173/FAX.0242-27-9193
会津若松市古川町1-23 URL http://www.aizu-yamato.co.jp　MAIL house-of-yamato@rondo.ocn.ne.jp
●建設業許可番号/(般30)第30091号
●宅地建物取引業許可証番号　福島県知事(2)第3130号
●足場事業/カイト　●家電事業/ミテミテ
現場監督募集中

今もなお、東山温泉の誇れるもの

平賀　茂美氏
原瀧・川どこ・今昔亭　総支配人

平成4～5年をピークに、90万人の観光客は、現在47万人に減少し、旅館数も半減、東山町住民も3000人から150人へと下降の一途を辿ります。さらには東日本大震災、風評被害等の打撃で右肩下がりの現象だと…。が、悪い事ばかりではなく東山温泉街にもインバウンド効果が見られ、東山の旅館街が共存しながら取り組まれている現状を語られる平賀さん。

東北地方は全国から見て遅れをとってはいるが新たな発見があったそうです。その一つは文化の違いが功を奏している事。国内の人から見れば古くて寂れて危惧する旅館も、国外の人から見れば魅力的な宿泊施設と評価されリーズナブルな宿泊費や新鮮野菜のおもてなしが満足度を高め、SNSにアップ、瞬く間にインバウンド効果に拍車が掛かっているのだとか。文化の違いが意外に相乗効果を表しており、昨年と比較すると今年のインバウンド効果は如実に右肩上がりの現状だそうです。東山温泉の自慢は、約20名の芸者さんが生業としている事です。さらに東山盆踊りの歴史も自慢です。時代を超えて続けられてきた盆踊りの由来は、第二世界大戦で疎開してきた子ども達の寂しさを慰めてあげたいと東山の人達の温かさから生まれたものでした。8年前の原発では中止の話もありましたが、原点を顧み、『こんな時だからこそ、行う意味がある』と、避難してきた大熊の人達への励ましと自分達の活力を願って盆踊りを開催。同年は磐梯山と相馬盆唄を流し、互いの心の傷を癒したのです。

数年前から、会津東山温泉里山農園「つり橋の里」と名付けて、観光と農業の融合を目指す活動をしています。昨今、熊が出没し懸念されていますが、作物等を選別しながらチャレンジし続けていくと未来の東山を語ってくれました。こうした若い人達との意見交換から新たな活性化が生まれていくはずです。

山田ゼミ（千葉商科大）とのコラボから始まる

会津到着の1日目は、東山温泉 いろりの宿 芦名で平賀氏と笠井氏が〝会津〟を説明された

皆川 道雄氏
(株)グリーン・カーゴ代表取締役

各々の問題解決は、別の視点から見た時に解けてくるのではないかと思う

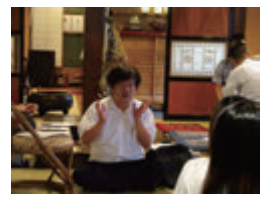

平賀 茂美氏

若い人にこそ、東山温泉の魅力を引き出してもらいたい

笠井 尚氏

高い精神性に培われて、会津は歴史の要所に関わっていた

庄司 裕氏
(有)企画キャップ 代表取締役

遠藤 久志氏
鈴木 修策氏
遠山 裕明氏
OB

他所の人、若い人に、感じた会津を語ってもらいたい

山田 耕生氏
千葉商科大学　准教授

千葉商科大は、人を友を大切にする風土がある

心拍数が上がる（ワクワク感）素材を増やし、観光の提案を！

観光には物語が必須、会津には幾多の物語がある

笠井　尚氏
会津郷土歴史家

会津には独自の精神風土があり会津の歴史を語るには「トポス（場所）」としての会津」の理解が求められると、冒頭に話があり高い精神性が会津人には培われていたと、熱く語り始められた笠井さん。

古代から交流があった会津（邪馬台国・古事記に記載）、また奥州を押さえる要所でもあった会津。日本史においても会津の武士団（葦名・伊達・蒲生・上杉・加藤・保科〈松平〉）が歴史の核に名を連ねています。

会津の教育と云えば日新館は有名ですが、それ以前に百姓等が京都に行き藤樹学（陽明学）を学び、会津に広めていった経緯があります。その学びは『誰のために生きる、人のために尽くす』。向上心旺盛で、人間としての精神の高さが感じられます。さらに四季を通じて死者を祀る戊辰戦争の慰霊碑は、会津において生者と死者との結びつきが深いことを示しており、また磐梯山と飯豊連峰を仰ぎみるという同じような行為をすることでも、死者も生者もこれから生まれて来る者も共通のベースと確認する、会津の精神性が現れていると熱弁され、会津人として誇りを感じることができました。また、今も大切な私達の交通手段である磐越西線が、なぜ左右の車窓から磐梯山から見えるのか…？当時の人達の生活を崩してならないという、人を重んじる『ならぬことはならぬ』精神から集落を外して線路が敷かれたのだと説明され、会津人の互いを尊ぶ思いを感じました。

「くらしの困った」を快適な毎日に!

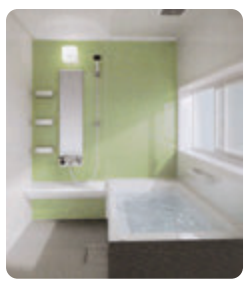

お見積り無料
お問い合わせ下さい

住まいのメンテナンスリフォーム専門店
ドクターホームズ
ほしのハウスリフォーム事業部
☎0242-32-0808

第3回 会津ありがとう座禅断食会
参加者募集

日　時　10月6日(日) 7日(月) 8日(火)
道　場　会津東山温泉　月のあかり(旧第一ホテル)
講　師　山本 雄貴氏(臨済宗住職 奈良県在住)
参加費　23,000円(宿泊費・指導・明けの食事込み)
定　員　25名
最終締切　9月27日(金)

お問合せ・お申込み
会津ありがとう座禅断食会実行委員会事務局
090-7066-2724　担当　土屋

有限会社 希星(きらら)
★明るいスタッフが、地域で暮らしている皆様の生活を支援しています★

障がい者福祉サービス事業所

障害者相談支援事業所こむくらぶ
◆障害者、障害児の計画相談

comくらぶ
◆居宅介護、重度訪問介護、行動援護、同行援護
◆移動支援（ガイドヘルパー）
◆医療的ケア

〒965-0037 会津若松市中央三丁目1番5号 メゾン山惣102号室
TEL:0242-22-0200　FAX:0242-22-0222

Welfare希星
◆共同生活援助（重度身体障がい者、難病）、短期入所

Life希星
◆共同生活援助（精神・知的）

〒965-0847 会津若松市門田町大字日吉字笊籬田19番地
TEL:0242-23-7220　FAX:0242-28-7286

介護保険サービス事業所

オガ・チップ等の運送致します。
木質資源活用によるバイオマス発電所が増加し、地域の木材支援活用本格化に向けて、当社は充実した大型車で対応しています。
福島・山形・新潟・栃木・茨城の5県にわたり、お客様のご要望に広範囲に対応させて頂きます。

一般貨物運送業
株式会社 グリーン・カーゴ
木材破砕物・おが粉運搬
各種コンサルティング 他
喜多方市塩川町諏訪町1丁目118
TEL 0241-27-5028　FAX 0241-23-5730

オンナの言い分

VOL.21

数年前まで少なかった喫茶店でしたが、最近は増えてきているようで嬉しく思っています。気分転換には最適な所です。

自分のリズムで過ごしたいなぁと思っていてもお店によっては、気を使ってくれているのか話掛けてくれるお店もあります…、私にとってはちょっとNGなんですが…。サービス業で難しいですね。私のような客もいれば、声かけられて嬉しいお客さんも居るだろうし。見極めるって難しいですね。

会津若松市館馬町在住　　K・S　50代

気になることがありましたらご連絡下さい（メール）

脳トレクイズ

Q 大中小と違った大きさのカエルが3匹います。大と中のカエルはすでに大人です。では、小のカエルは大人なのでしょうか?

答えはP8に掲載

ことわざ分析

先人達から受け継がれてきた「ことわざ」知っているようで知らなかった真実！知っていましたか？

「さわり」

歌の上手な人が「さわりの部分だけで良いから歌って～」とせがまれるのを見る事があります。つい出だしから行きがちですが、「さわり」とは「サビ」つまりクライマックスの部分を指します。気をつけましょう。

執筆　大越　徹さん

20歳、お嫁入り、33歳の厄年に　40代からの
親から贈る「愛娘へのパール」　大人の「お出かけパール」
2019パールフェア
9/7(土)8(日)9(月)

純国産プレミアム「WAKANA」　タヒチ産 黒真珠「真美珠」

JEWELRY OSUKA ジュエリー オースカ
野口英世青春通り
0120-27-0887
オースカ 検索

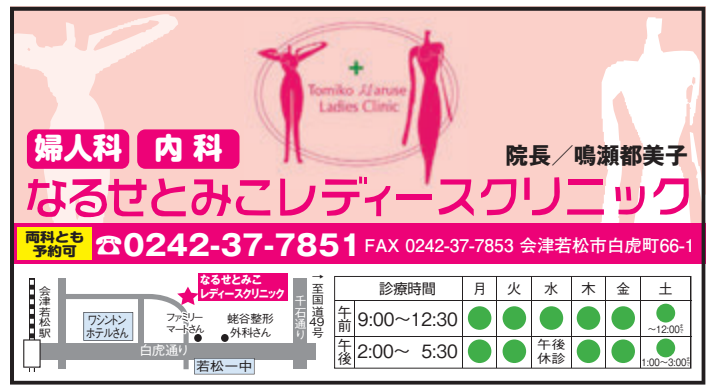

婦人科 内科
院長／鳴瀬都美子
なるせとみこレディースクリニック
両科とも予約可
☎0242-37-7851 FAX 0242-37-7853 会津若松市白虎町66-1

診療時間	月	火	水	木	金	土
午前 9:00～12:30	●	●	●	●	●	～12:00
午後 2:00～ 5:30	●	●	午後休診	●	●	1:00～3:00

カラオケ時遊館となり
北の綿雪 KITA NO WATAYUKI
▲カラオケ時遊館をご利用でない方も購入出来ます
☎0242-32-2891
会津若松市一箕町八幡字中島38-16
会津若松駅前白虎通りを飯盛山方面へ直進。つきあたり左折 700M
[北の綿雪営業時間]
平日 正午～PM11時
土・日・祝 AM11時～PM11時
綿雪氷 50円割引券
有効期限：令和元年9月末日

ジュエリーおしゃれ講座
耳元のオシャレ「ピアリング」

耳元のイヤリング・ピアスは、お顔の印象の名脇役です。

揺れるアイテムは女性のやさしさや、暑い夏には涼しさも感じさせます。又、長めのものはモダンさを強調。スタッドタイプは清楚さを、キャリア感を出したい時には少し存在感のあるものをお選び頂いては如何でしょうか。

特に近頃ピアスのように見える、はさむだけのイヤリング「ピアリング」が人気です。

ご自分で調整が出来、痛みも無く落としにくいのが特徴です。是非おためしあれ。

『ジュエリー文化』の伝道師
ジュエリーアドバイザー
マダム オースカ 大須賀 睦美 さん

お腹やせ専門
Pilates Salon Clara
ピラティスサロン クラーラ

マシンでお腹痩せ！
デュエットキャンペーン

ポイント① マシン1回のレッスンはマットレッスン10回分の効果が!
ポイント② お一人様でもご予約可能。
ポイント③ プライベートレッスンより料金がオトク! キャンペーン中は通常の料金(4,000 円)から10%OFF!
レッスン後、次回のデュエットレッスンご予約で次回も10%OFF!

☎090-8784-4141
clara.pilates.salon@gmail.com
会津若松市大町1-2-53(ZOO様2階)

暮らしのこと　保険のこと

●9月1日は「防災の日」、その日を含む1週間を「防災週間」です。
いつ起こるかわからない災害に備えましょう。
●10月1日から変わる事で一番関心があるのが消費税10%ではないでしょうか。
何かと家計の負担が増えてきそうですね。
●住宅を取得する方にお知らせ
住宅を取得する際は、消費税率の引き上げによる負担増を軽減するための制度、「すまい給付金」についても確認しておきましょう。
2014年4月から2021年12月まで実施される制度で、税率8%の現在は収入額の目安が510万円以下など一定の条件を満たした方が、最大30万円の給付を受けられます。消費税率が10%に上がった際は、収入額の目安が775万円以下の方が、最大50万円の給付などに条件の変更が行われる予定です。
受け取れる可能性がある方は、取得して1年以内に忘れずに申請しましょう。
●火災保険の保険料も10月1日から引き上げられます。
台風や水災・洪水の影響によります。特にマンションや鉄骨造の上げ幅が大きいようです。お近くの保険代理店にご確認ください。

会津のほけん塾
Beans Life
株式会社 ビーンズ・ライフ
0120-237339
会津若松市和田２丁目５番１号
TEL0242-93-5101　E-Mail:beans-li@sea.plala.or.jp

スタッフ募集
会津みしらず柿“吉美人”を
大切に取り扱える方のご応募をお待ちしています。

面接日　10/6(日) PM1:00～
会　場　会津ワシントンホテル
※履歴書は予め下記までご郵送ください

●年　令／18才～60才位まで
●内　容／百貨店ギフトの取扱い、柿の全国発送、など
●時　間／AM8時～PM5時
※昼食休憩あり
●日　給／7,000円(残業手当有り)
●期　間／10月15日～11月10日迄
(12月までの延長も有り)
●勤務先／渋川農業技術研究所

お問合せ・お申込み
〒965-0826 会津若松市門田町御山中村102
渋川農業技術研究所
『吉美人スタッフ募集宛』まで
携帯／090-8252-0961

いただきます!! Vol.8

楽しく孤食

一人の食事(孤食)ばかりという方、栄養のバランスも偏りがちになっていませんか？孤食は老若男女問わず、多くなってきているのが現状です。カップラーメンだけで済ませてしまったり、ご飯とお肉だけなどその時の空腹を満たす食事は、栄養が偏り、病気になりやすくなるばかりでなく、心も落ち込みぎみになり身体にも悪い影響を与えてしまいます。自分自身を労り、栄養のバランスを考えた食事を心がけましょう！一人分だと全部を作るのは難しいというか無駄が出てしまいます。今、コンビニでも手軽にサラダや野菜を使った惣菜が売られていますのでそれらを上手く取り入れてみましょう。病気になってからや高齢になってからでは後の祭りになってしまいます。普段から栄養のバランスを気をつけて、健康寿命をのばしましょう！

店主・栄養士　山口 瑞穂

キッチン大町 杏
会津若松市大町2丁目9−14
TEL 0242-93-6100 P有
携帯 080-5557-9465
OPEN 11:45am　定休 日曜
CLOSE 日曜日〜木曜日 20:00pm
CLOSE 金曜日・土曜日 22:00pm
●定休日でもご予約いただければ承ります

WinWin Magazine
毎週月曜日更新！！
すくすく・キララ・いただきますに関する投稿記事を掲載中です。
https://winwinaizu.com
現在サイト内への広告掲載を受け付けております。
リンクバナー広告、タイアップ広告、コンテンツ広告のいずれかの方法で掲載が可能です。
お気軽にお問い合わせください！（ドローンによる撮影プランあり！）

暮らしのイキイキをサポートします

森のピアノ　分校の南側にお城がありました！

「夏休み企画・めぇ山トレッキング」と題して、8月のおも楽セミナーを行いました。夏真っ盛りの8月10日酷暑の日でしたが、めぇ山(会津坂下町)は様々な樹木が葉を広げ、木陰道を作ってくれていたので想像していたよりも涼しい小道を歩いて、頂上の雷神様へと向かいました。

WINWIN PRESENTS おも楽セミナー
Omoraku Seminar

夏休みお楽しみ企画
親子で、めぇ山にトレッキング!!
めぇ山は、里山のアトリエ坂本分校の目の前にある山の愛称名です。

木陰に入って最初に迎えてくれたのはウェルカムふくろうでした。さらに坂を登り始めていくと中腹に、長いベンチ「森のピアノ」が！このベンチは講師の菅敬浩(すがたかひろ)さんが、丸太をチェーンソーで切断し、ピアノの鍵盤のように成形しペイントして造ったお手製の作品でした。昨秋に完成したそうですが、鍵盤に傷がついていました。他にも数か所に熊の爪跡が見られ、里山に降りてきていることを目の当たりしました。当日、菅さんは、熊除け鈴をリュックに付けて音を鳴らして歩いていましたが、どんな小高い山でも熊除け鈴は必須の用具だと話しておりました。

途中途中で樹木や植物にまつわる話や、めぇ山を楽しく体験してもらうアイディアを話してもらいし参加してくれた小学生5年生の女の子は、興味深く話を聞き、疑問に思うことを尋ねて学校では学べない自然の営みを学べるトレッキングとなったようです。

頂上近くに到着すると、めぇ山トレッキング名物の勾玉探しにチャレンジ。坂本分校の方々が創作した森の妖精・青い鳥・雷神様が置かれている周辺の枝に下げてある赤・青・黄の三色勾玉を集めてトレッキングの思い出づくりにしました。

めぇ山は、秋に向かい木々も色づき、素晴らしいロケーションになります。予約されれば、菅さんに案内して頂けますので、ぜひチャレンジしてみて下さい。

めぇ山を後にする皆さん　三色の勾玉

講師の菅さんと参加者

お問い合わせ
里山のアトリエ　坂本分校
0242-83-8677
※連絡は午後にお問い合わせ下さい

Jhonny.Oの海外俳優CHECK

Kings Rocket
タロン・エジャトン

1989年11月10日(29歳)
イギリス バーケンヘッド
身長176cm

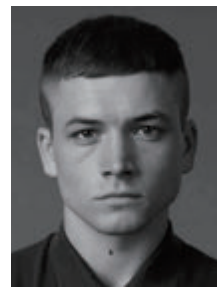

日本ではエジャトンではなくエガートンと表記、認知されています。タロンの名前はウェールズ語で雷を意味する「Taran(タラン)」という名前を付けたかったところ、母親のミススペルによって「Taron(タロン)」という名前になってしまいました。生まれはイギリスのバーケンヘッド、その後ウェールズのウィラル半島で過ごし、アングルシー島のスランヴァイルプールグウインゲルに移住しました。2011年のTVドラマ『オックスフォードミステリー ルイス警部』で俳優デビュー。2014年の『キングスマン』でコリン・ファースと共演、「スパイ映画の復活」として高い評価を受け、タロンも一躍スターとなりました。続編である『キングスマン: ゴールデン・サークル』にも出演しました。完結編でもある「キングスマン3(仮題)」にも出演することが決定しています。最新作はミュージシャンであるエルトン・ジョンの半生を描くミュージカル映画『ロケットマン』で『キングスマン: ゴールデン・サークル』でも共演したエルトン・ジョン(本人役で出演)を演じます。監督は去年、日本で大ヒットしたクイーンの伝記映画『ボヘミアン・ラプソディ』のデクスター・フレッチャー監督です。タロンはエルトンを演じるため、半年のボイストレーニングを受け、劇中では吹き替えなしでエルトンの名曲を熱唱しています。エルトンの名曲で彩られたミュージカル映画『ロケットマン』は8月23日から公開中です。

ものの ふ日記 Vol.87

本を通して出会いの輪を広げる「ほんのわ・Book!Book!AIZU」のスペシャルトークイベント。8月24日(土)は哲学者・鞍田崇さんとinkyo(三春町)店主・長谷川ちえさん。テーマは「愛しいもの 愛しい暮らし」。

「民藝」の提唱者・柳宗悦の「用の美」の捉え方の行がとても分かり易かった。デザインの世界で「用の美」というと用いることを前提とした美しさと解する向きが多く、=機能美と整理されがち。しかしその解釈を突き詰めると、皿には絵も装飾も無用になる。柳が訴えていた「用」とは物理的な意味より寧ろ精神的な意味に比重がある、という話。代々続く三春の張子には「心の用の美」がある。身体への作用ではなく、心への作用。

日本には、それを囲む人々にささやかな安心感や喜びを与えるもの、暮らしの中で育んできた道具や工芸が、消えかけつつも散在している。

日本の美の本質は、そうしたものづくりの姿勢とそれを未来に繋ごうとする意識の中に宿っている。

ライター：ライフスタイルショップ　美工堂 せきまさ

WINWIN PRESENTS 次回おも楽セミナー
Next Omoraku Seminar

スキンケア&カウンセリングと
心地良くなるエステ体験
〜CMで噂のエステ体験してみませんか?〜

日　時：9月17日(火)13:00〜15:00
会　場：メナードフェイシャルサロン会津慶山
会津若松市慶山1丁目3−33
講　師：今井 美和さん
参加費：1,000円
(資料・ビューネサンプル他各種・飲み物)
定　員：10名 申込締切：9月14日(土)
持参するものはありません

◆お申込は『プランニングウィンウィン』まで。
TEL0242-93-7611　FAX93-7612
アドレス→win-win@silky.aizu.or.jp

みつけたね じぶんいろ
入園説明会のご案内

子どもの森
日時：9月7日(土) 10:00〜
場所：子どもの森
榎の木
日時：9月7日(土) 10:00〜
場所：榎の木
北会津こどもの村幼保園
日時：9月6日(金) 18:00〜
場所：北会津こどもの村幼保園
入園に関するお問合せ
総務 TEL(0242)85−7761
幼保連携型認定こども園
子どもの森　白梅幼稚園・会津保育園
榎の木 東行仁幼稚園・アリスルーム
北会津こどもの村幼保園

■ラドンルーム・整体ワンポイント体験
ラドンルーム50分+全身整体20分
日時…随時行なっておりますのでご連絡ください
料金…お一人　2000円
持参する物…バスタオル2枚、タオル3枚
空のペットボトル、着替え
※完全予約制となります

免疫力アップ、シミ・シワ・たるみの改善効果も期待できるラドンルーム

細胞が若返り活性化する
ラドンルーム
50分→4,000円
10ヶ月有効の回数券(8回分)
20,000円(1回2,500円)
お得な回数券発行しました！さらに特典あり！
ラドンルーム&全身整体
50分(4,000円)+60分(4,200円)→6,500円
会員制説明会随時開催中！

開業26年
大戸整体施術院
【月・火・水・金】10時〜13時／15〜20時
【土】9時〜12時／14〜17時
予約・お問い合せ ☎0242-29-9231
会津若松市天神町24-38
https://ootoseitai.jimdo.com/

免疫力を高めるラドンルーム

今夏は、異常な暑さで疲労感、倦怠感、食欲不振など厳しいものがありましたね。

暑さによる大量の発汗や睡眠不足、またエアコンが効いた室内と外気の気温差などの環境要因によって、体の内臓機能が低下し、免疫細胞たちもダメージを受け、その活動を鈍らせてしまいます。

また**加齢と共に肺や気管など体のあらゆる機能も衰えている**ため、ただの風邪でも回復までに時間を要し、さらに弱った体は、本来害を及ぼさないはずの常在菌などにも感染しやすくなってしまいます。**夏バテを甘く見ず、免疫力を高める対策が必要ですね。**

まちの情報コーナー

公務員bb無料面接試験対策！
しっかり準備して最後の関門を突破しよう！

みとみライセンスアカデミー主催「公務員　面接試験対策」が左記の日程で開催されます。

エントリーシート（志望動機、自己PR等）作成から面接マナーも含めた実戦的な模擬面接まで、専門アドバイザーが丁寧に指導します。

【日　時】9月8日㈰・15日㈰・16日㈷
①10時～　②11時～
③13時～　④15時～

【特別価格】
・社労士・税理士
10％OFF 定員 各5名

【その他】無料・要予約
※他日を希望される場合は、ご相談ください。

【お問い合わせ】
みとみライセンスアカデミー
会津若松校
☎0800-800-6780

◆教育学士
◆小・中・高校教員免許所有者

塾長 小林 正人

『君（きみ）』

最近、ある中学生の保護者から「子供が『君（きみ）』と先生から何回も呼ばれるのは、威圧感があるのでいやだ。と言っているのですが…」という相談を頂きました。そこで、本人と保護者の方から詳しくお話を聞き、今後の対応についてお話しました。

まず、「君」という言葉ですが、その生徒は普段あまりそのように呼ばれたことがないために威圧感があると感じたのだそうです。

日本語で相手を呼ぶときには多くの言葉があります。例えば、あなた・おまえ・あんた・てめえ・貴様など実にさまざまです。その中で「君」という言葉は必ずしも不快に思う言葉ではないように思います。映画でも「君の名は」などとありますので日常で自然に使う言葉だと考えます。もし、この言葉を聞いて不快だから使わないで欲しいというならば使わないことは可能です。しかし、今後新たなことを体験したときにすぐに不快と思うことが増えれば、それはあまり好ましいことではありません。

ある出来事を不快に思うことは自然なことですが、一方で少しのことで不快に思わないような考え方や生活を考えていくことも大切なのかなと思います。そんな時に私たちは少し成長できますよね。

本当に13点の子が91点とれる学習塾
自立型 個別指導 小・中・高校生の補習・受験
アカデミー会津
会津若松市滝沢町6-23（一箕小学校南側）
フリーダイヤル
0800-805-3581
アカデミー会津 塾長　検索

女性の体調不良に！

最近、疲れやすい・イライラする・不眠・頭痛・頭重、めまい・手足が冷える、貧血・動悸などがある。生理不順・生理痛の症状がある。更年期かもしれない…。こんな症状はストレス、血行不良、ホルモンバランスや自律神経の乱れなどが原因です。

小太郎漢方の「キュウキインN」は、ホルモンバランスを整え、血行を良くし、自律神経を安定させ、胃腸の調子を良くし、様々な不快な症状を改善し治していきます。試す価値の有る漢方薬です。

ウィンウィンを見たよ！で数日間のサンプルプレゼント!!

180錠　4300円　540錠　11800円<税抜>

神保薬品
TEL 0242-22-0749
会津若松市大町2-9-3
営業時間9時～19時
定休日 日曜・祝日

痛みのお話

頭痛、関節痛、神経痛等の慢性的な痛みに対してコガネバナ、ペグアセンヤク等の生薬が、今注目されています。痛みやこわばり、関節の不調等があるのに「胃が弱い」「副作用や飲み合わせの問題」等で鎮痛剤が使えない方には朗報ですね。また「血行不良を使う場合」は丹参（タンシン）、田七人参（デンシチニンジン）、紅花（コウカ）等、「湿度が高いと悪化、水が溜まる、むくむ」場合は蒼朮（ソウジュツ）や防已（ボウイ）等、筋肉のこわばりが強い場合は芍薬（シャクヤク）等を組み合わせると一層良いでしょう。

薬剤師　大越　徹

井関薬局
会津若松市大町2-7-6
TEL0242-22-0363
営業時間／8:00～20:00
定休日／第2・3日曜日

vol.139

女磨きの流儀。

『若い時の苦労は、買ってでもしろ』という言葉があるけれど、苦労が大好き！という人はあまりいないと思うのよね。仕事の苦労、お金の苦労、人間関係、恋愛や結婚生活…できれば避けたいと思うはず。

苦労を苦労だと思わない人は、積極的にその状態を楽しみぬくからかな。

たとえば仕事と育児の両立で疲れていても、子どもが日々成長する姿に喜ぶことができ充実感や幸福感を感じたら、生きがいを見出し、忙しさにも張り合いが感じられるようになり忙しさが苦にならなくなる。逆に、感情の整理ができない人は仕方なくやっているから被害者意識が高まり、どうして私だけ…と思ってしまう。きっと、目的があれば苦も報われるはずね。自分が本当に欲しいものを手に入れるためには、いくらかの苦も労も喜んで受け入れる覚悟も必要なんだわ。

親の介護で苦労している人は『少しでも親孝行して家族が幸せになれれば』と、目的を持つことで気持ちが落ち着いてやさしく対応できるのかな。苦は考え方次第で大きくプラスにもマイナスにもなれる感情なのね。

私だけ苦労しているということはなく、誰だって見えないところでにかしらの苦労はあるはずよ。

いろいろ抱えながらも解決していく術を見出した時、人は輝くのかしら。

文：K・T

森のピアノ♫ Vol.9

「初めての登山」

スガーノヤマースキー

会津坂下町のめぇ山は標高約300m、約20分で山頂です。そこから飯豊連峰を望むことが出来ます。めぇ山には登っていますが、本格的な「登山」は未経験です。

ところが乙女山岳隊？のお誘いで、飯豊連峰・大日岳（標高2128m）まで登って来ました。山小屋にも初めて泊りました、それも2泊。登山中弱音を吐いていたのは私のみ。一日10時間以上も歩いたのは初めてでした。恐るべき乙女山岳隊、一生入会出来そうにない私…。

南進測量
ドローンスクール
受講生募集
※実査委託先：楽天リサーチ
年々、ドローンパイロットを希望される人が増加しています。安全操作を行うには、しっかりと法令を学ぶことが大切です。
同校では、初心者の方に向けた基礎コースはもちろんUAV写真測量コースも丁寧にわかりやすく指導致しますので安心して受講いただけます。お気軽にご連絡ください。
お問合せ
会津猪苗代校　Aizu Inawashiro School
猪苗代町大字千代田字扇田4-7
連絡先 0242-63-2045
株式会社 南進測量
本社　会津若松市行仁町11-7
TEL(0242)23-7745
FAX(0242)23-7763
http://www.nanshin.aizu.or.jp
NANSHIN

アレコレ宴会…各種対応できます
1F、2F、3Fお好きなお店のご予約お待ちしております
2F マリア
50名様収容
3F ダーツバー
1F 熱帯夜
25名様収容
店長、ママさん募集
スタッフも同時募集！
週2～3回の方も歓迎！
初めての方もOK! 詳しくは面談で
ダブルXビル
TEL080-5733-9919
営業 PM8:00～AM1:00
常陽銀行　市役所　会津稽古堂　NTT東日本
会津若松市馬場町1-2-3　C7thビル

あなたの瞳は大丈夫？

白内障・緑内障・飛蚊症など、目のトラブルを解消

白内障・緑内障・飛蚊症・かすみ目・目の乾き・瞳の使い過ぎ・疲れ目などの症状にお悩みの方から評判を得ている『五十嵐薬品』です。

郡山を始め、全国からご相談を頂いております。

好評を頂けるのは、鯉から取れる鯉胆の濃縮乾燥粉末・真珠貝末・高麗人参・八ツ目鰻・フカヒレ・クコ茶・小麦胚芽・蜂蜜など、昔から目に良いとされてきたものです。料金の目安は一日420円～で、お客様から喜びの声も届いておりますのでご紹介致します。

●1日中仕事でパソコンの画面を見ている。目が疲れてボヤ～とする、乾く、目を閉じるとジュワ～として痛みが出る、視力も落ちたので飲み始めた。今は視界がはっきりとして疲れにくくなった。(48才女性)

●黒い糸クズのようなものが見える、光がチカチカ眩しい、本を読んでいるとボヤ、として見えにくい、身体が冷えて夜に3回もトイレに起きていたのに、**飲んでいるうちに光のチカチカや糸クズのようなものが取れてきた。何より夜間トイレが朝方一回になって良かった。**(68才女性)

●飛蚊症で頭痛、肩こり、目の周りと目の奥が痛くて手で抑え治療しても治らなかったが、飲んでいるうちに目の痛み、頭痛がとても楽になった。(80才女性)

●車の免許更新があり心配なので飲み始めた。無事合格！(70才男性)

人により様々ですが、体験者の方々は、約一ケ月ぐらいで良い方向に向かっています。目の病気は生活習慣病ですので軽く見ないでください。『健康は眼にきけ』ともいわれています。

藤村先生が個々の体質に合わせ漢方やサプリを選んでくれます。お気軽にご相談ください。

■お問合せ【完全予約制】

五十嵐薬品

会津若松市中町1-8

TEL0242-27-1020

■営業10時～18時

■定休日　土曜・日曜・祝日

市民のつどいご案内

■第3回日本文化に親しもう！

親子で伝統文化に触れて体験し理解を深める

日時　9月1日(日)　10時～16時

会場　会津若松市文化センター・会津能楽堂・勤労青少年ホーム・老人福祉センター

入場無料（一部実費負担あり）

■第22回市民音楽のつどい

全会津音楽フェスティバル2019

地域の音楽文化を図る手づくり演奏会

日時　9月8日(日)　12時30分～16時30分

会場　會津風雅堂　入場無料

お問い合わせ

0242-39-1305

事務局（栄町第二庁舎内）

13年目の夏にOB戦開催！

創設から13年目を迎えた喜多方ボーイズ（佐瀬喜久男監督）は、8月16日㈮押切川球場で「喜多方ボーイズOB戦」を開催しました。

台風10号の影響にも関わらず、約40名の卒団生が集い、佐瀬監督ら指導者に再会の挨拶を交わし、第一期生からは差し入れの気遣いもあり、成長した教え子の姿に指導者等も感動を覚えていました。

指導者&保護者チームと共に4チームに編成。

好プレー珍プレーありの和やかなゲーム展開で、応援席からは激励の声が飛び交っておりました。

野球が大好きな仲間を募集しています!!

主な記録
・東北大会出場　4回　・関東大会出場　3回
・全国大会出場　春1回　夏2回
・FCT杯　福島県中学硬式野球大会　優勝1回　準優勝1回

連絡先
代　表　藤城 昭夫　　コーチ　堀川 貴広
TEL090-7339-2556　TEL090-8019-2766

団員募集要項

募集年齢　小学校6年生の9月以降～中学3年生（男女・エリアは問いません）

諸費用　入会金　20,000円（スパイク、ユニフォーム2着、帽子、ジャージ等）
月会費　13,000円（月会費3,000円・積立金10,000円）※積立金は遠征費（宿泊費・食事代等）として扱います。

練習日・場所　終日練習 土曜・日曜・祝日(9:00～16:00) 押切川公園野球場・大森球場・北山球場・他
ナイター練習 水曜・金曜(18:00～20:30) 押切川公園野球場・室内練習場・他

必要な道具　グローブ　練習用パンツ(白)　練習用カラーソックス(紺)　アンダーシャツ(紺)

入団・体験随時募集中

公益財団法人日本少年野球連盟
喜多方ボーイズ

専用バスで遠征

専用室内練習場

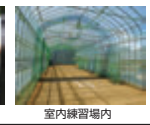
室内練習場内

福島県珠算・暗算・算数・国語・親子競技大会　開催

参加者400名という、全国でも屈指の大会規模の「福島県 珠算・暗算・算数・国語・親子競技大会」が7月28日(日)に会津大学で開催されました。

全国珠算学校連盟福島県支部（支部長／三富邦基）の主催の同大会は、幼児・小中高生参加で、珠算だけでなく算数や国語力も問われる珍しい競技大会です。また、全国でも珍しい「親子珠算競技フェスティバル」には、参加ペア36組72名が参加し、子供達が両親やおじいちゃん、おばあちゃんとペアを組んで競技する微笑ましい光景が見られました。

【お問合せ】
みとみ学園　みとみ　検索

みとみ書道教室　全生徒作品展開催

みとみ学園みとみ書道教室（校長 三富俊彦）の生徒による作品展示会が、アピタ会津若松店にて開催されています。

今回で44回目となる生徒作品展示会は、生徒の「書写能力向上」と「集中力」「鑑賞力養成」を目的とし、年2回実施されています。

会場には日頃の練習を積み重ねた、幼児から大人までの半紙作品、条幅作品など約700点が展示されています。

ぜひ、お誘い合わせの上、ご来場ください。

期間／～9月1日(日)までに開催中

時間／午前9時～午後9時まで

場所／アピタ会津若松店 1階西側スタジオアリス様横からの通路

お問い合わせ／みとみ学園本部

0242-29-2222

売家

会津若松市鶴賀町

1,780万円

3LDK(4LDK可能)ロフト有
エコキュート、物置あり

■土地/172.13㎡(52.06坪)
■建物/95.9㎡(29.00坪)
■建築/平成23年10月　■駐車場/3～4台
■構造/木造亜鉛メッキ鋼板葺2階建
■取引態様/仲介　■引渡/相談

仲介　幸成不動産　http://www.kousei-aizu.jp/　☎0242-32-5335

売家

会津若松市千石　居宅2LDK　医院部分11室

2950万円

生活に便利な場所です

■土地面積/497.37㎡(150坪)
■建物面積/284.09㎡(85.9坪)
■交通/御薬園西口バス停　徒歩3分　■地目/宅地
■構造/木造亜鉛メッキ鋼板葺2階建　■接道/12m
■用途地域/二種住居　■建ペイ・容積率/60%・200%
■現況/空室　■取引形態/売主

建設業：知事許可第15637号　宅地建物取引業：知事登録第(3)第2731号
計画建設株式会社
会津若松市本町11番16号　計画建設　検索
TEL0242-27-2641 FAX0242-28-6253
http://www.keikakukensetu.co.jp

売新築分譲住宅（全3棟）（仲介）

会津若松飯盛二丁目　八角町バス停　徒歩3分

2,480万円（1号棟）

土地面積 宅地215.64㎡ (65.23坪)
建物面積　111.78㎡(33.81坪)
■木造2階建て居宅4ＬＤＫ＋納戸
■令和元年8月完成　■北側公道6m
■第1種低層住居専用地域
（建ぺい率50%　容積率100%）
■オール電化・公営上水道・本下水道

区画図

残り最後の1棟です！

有効期限　令和元年9月30日

山一産業㈲

福島県知事(4)第2542号／(公社)福島県宅地建物取引業協会／東北地区不動産公正取引協議会加盟
会津若松市大町 1-8-1
山一産業　会津　検索
TEL：0242-37-7769
FAX：0242-24-7769

門田町飯寺村西ハッピータウン　好評分譲中!!

●所在地/会津若松市門田町飯寺村西
●交通/桜町入口バス停徒歩4分
●用途地域/工業地域　●地目/宅地
●建ぺい率/60%　●容積率/200%
●開発許可番号/会津若松市指令都第1018号
●道路/公道6m　●水道/公営
●電気/東北電力　●ガス/個別プロパン
●汚水・雑排水/下水道
●学校/小金井小、第四中 ※地役権あり(№10)

福島県知事(8)第50162号
㈱不動産信託リサーチ
HP http://www.fudousan-sintakuresearch.co.jp
不動産無料査定 買取いたします（条件によります）
会津若松市駅前町8-18　☎0242-32-1511
Mail info@fudousan-sintakuresearch.co.jp

貸アパート

会津若松市日新町

JR只見線・七日町駅 徒歩12分　生活に便利!

35,000円 2DK　礼・敷ナシ 駐車場込み

鉄骨造／3階建　302号室

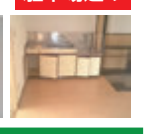

売　地

会津若松市門田町大字御山 **798万円**
■土地面積/211.02m²(63.83坪)
■地目/宅地 ■用途地域/第1種住居
■建ぺい率・容積率/60%・200%
■接道/西 6.0m 公道 接面12.0m
■取引態様/仲介

会津若松市慶山 **567万円**
■土地面積/288.53m²(87.28坪)
■地目/宅地 ■用途地域/第1種中高
■建ぺい率・容積率/60%・200%
■接道/北 3.0m 公道 接面11.0m
■取引態様/仲介

売店舗

会津坂下町字舘ノ下（会津坂下町警察署向）　**10,000万円**

■土地面積/2664.14m²(805.90坪)
■土地面積/199.60m²(60.37坪)
■鉄骨造平屋建て　■2012年10月築
■現況使用中　■引渡日/相談　■専任媒介

物件の写真等、詳細はQRコードからご確認下さい！
有限会社 会津建託
会津若松市栄町1-10 コーポあおい2F
TEL.0242-23-8710
FAX.0242-23-8711
会津建託　検索
写真・図面等の物件詳細はHP上でご覧になれます。
E-mail aiken@gaea.ocn.ne.jp

新いも入荷！

太郎いも　秋一番！始めました。

8月23日(金)発売スタート

最高級の鳴門金時
さつま芋を100%
使用し薄くやわらかい
皮で包みほっこり
ほくほく焼き上げました。

産地から届いたら新鮮さを損なわぬよう一気に皮を剥きます。じっくりと蒸し上げると甘さが一段と増し飴色に輝きます。

太郎庵の秋の人気商品「太郎いも」の季節が今年もやってきました！

お菓子の蔵　太郎庵
0120-00-3267
インターネット店　http://www.taroan.co.jp

こんにちは！ベンリヤです

まごころ料金で喜ばれています

- ●草刈り
- ●蜂の巣の駆除
- ●樹木の伐採
- ●屋根の塗装
- ●ゴミ屋敷の片付け
- ●家具の移動
- ●家の中の整理

どんな仕事もお引き受け致します

ベンリヤ SAN 会津
☎0242-27-7065
会津若松市白虎町 93-4

会場案内MAP

ウィンウィンフェスティバル
第3回ときめく街づくり9・29

日時　9／29(日)
開場　14時30分～18時30分
会場　子どもの森　白梅幼稚園・会津保育園駐車場&園庭

●丸太のベンチを一名様にプレゼント●

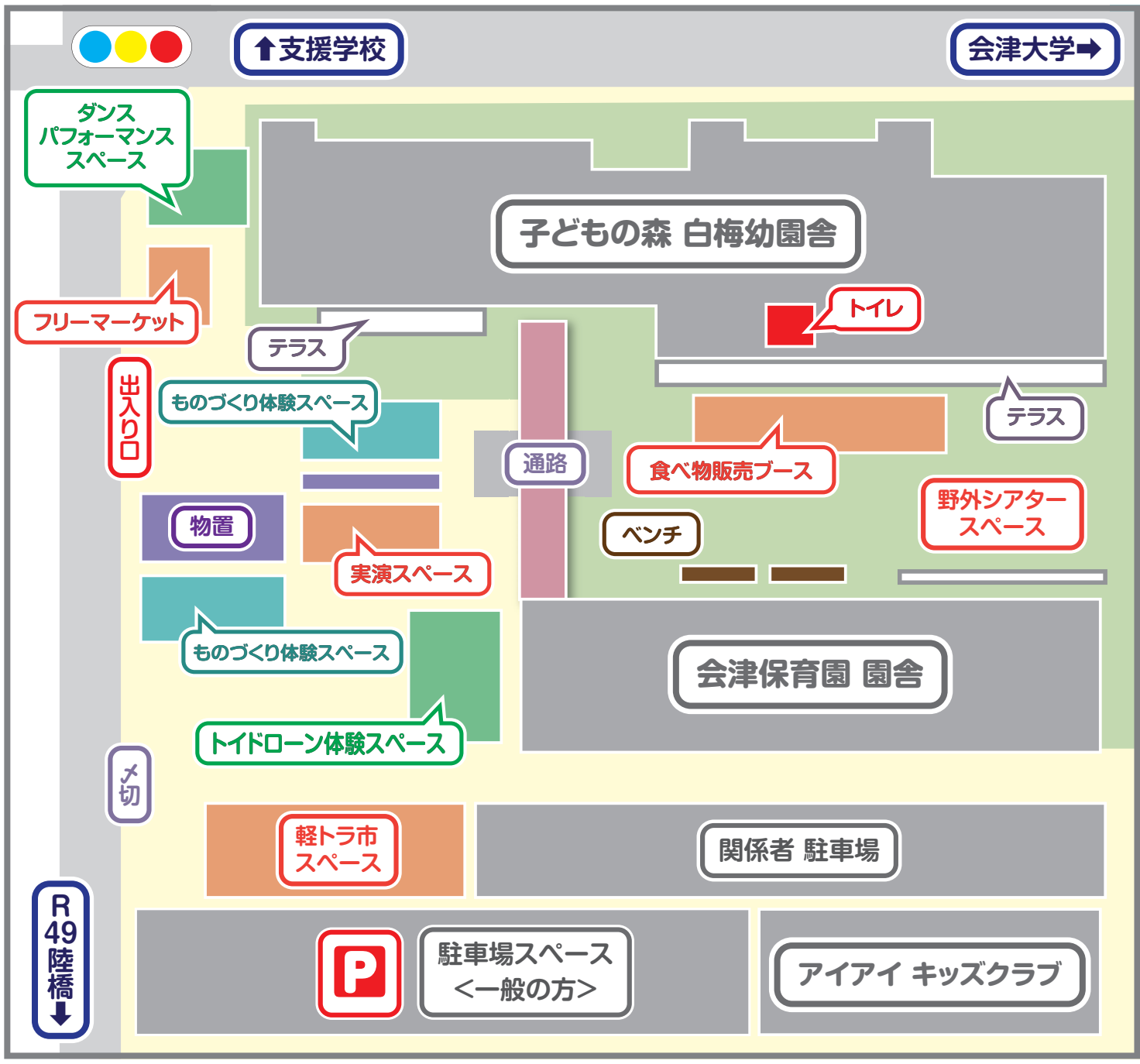

脳トレの答え：大人。子どもならおたまじゃくしだから。

クルマを売るなら
カーセブン 会津店

車を買うなら買い方選べるジョイカル
Enjoy Car Life
JOYCAL® 会津店

リニューアルオープン!!

リニューアルオープンイベント開催!!
増税前のラストチャンス!!

イベント開催中、お車をご成約されたお客様全てに、ご成約プレゼント!!さらにご来場していただいた全ての方に、ご来場プレゼント!!詳しくはご来店されてからのお楽しみ!

イベント期間
8/24(土)～9/8(日)

株式会社 タケウチパーツ
ジョイカル会津店／カーセブン会津店

TEL0242-36-7810
会津若松市神指町東城戸100番地
営業時間 9:00～18:00　定休日 水曜日・祝日

リニューアルした店内

ジョイカルについて詳しくは
スマホ タブレットで 今すぐアクセス!