9
2020 Sep.
ウィンウィン

女性がつくるほっとな体験型タウン誌

WinWin

9月号…8月27日・8月28日にポスティング　10月号…9月25日・9月26日にポスティング

This month's Model

今月のモデルさん

皆川 愛理さん

会津若松市錦町在住

ミュージックプラザ白水堂の調律師として昨春就職された山形県米沢市出身の愛理さん、聡明でとても素敵な女性です。聴覚は、鍛えれば鍛える程に研ぎ澄まされていく。多くの楽曲を聴きながら音の感触を捉え、美しい音を奏でる調律に取り組みたいと話す愛理さん。

ご家族について伺うと、「皆川家に生まれたことが最高の幸運!　母は私の憧れの女性です。オシャレで料理も上手くすべてが自分の理想像。家族(両親・兄・祖母)皆でカフェ等に出掛け日常的に行動を共にすることが多く、いつか家族ができたら我が家同様、あったかい家族を創りたい。」と、夢が広がります。

以心伝心、愛理さんが調律した音も幸せな音色となって聴く人の心に届きそうだと思いませんか?

広告はP6に掲載

CONTENTS もくじ

9 ウィンウィン 2020 September

2、3 特集 P2P3 住めば都 私たちの街
4 ●オンナの言い分 ●ジュエリーおしゃれ講座 ●森のピアノ
4 ●健康チェック ●ことわざ分析
5 ●おも楽セミナー ●もののふ日記
5 ●会津がもっと好きになりそう
5 ●ジョニオの海外俳優Check
6 ●まちの情報コーナー ●女磨きの流儀
7 ●物件情報
8 ●今月の男性(ひと) ●会津山城めぐり

発行部数 45,000部
配布設置エリア 会津若松市・喜多方市 会津坂下町・猪苗代町 南会津町・西会津町・美里町
配布方法 ポスティング(会津若松市内) 新聞折込・各店、スーパー、コンビニ、道の駅に設置
発行日 毎月最終木・金曜日

二学期になると、これまでより通常の授業に戻っていくと思われます。逆に言えば言い訳が効かず
結果が求められることになります。
成績に困ったら、いや困る前に ベストone にご相談ください。

無料相談会　無料体験授業　随時募集中

ECCの個別指導塾 ベストone 若松滝沢校
会津若松市滝沢町5-51ト ーホクビル3F
(千石通り、白虎通り交差点そば)
TEL:0242-93-5490

飯豊山地を越えると山形県米沢（米沢盆地）、東は猪苗代を
は野沢などを経て越後山脈を越えると新潟県下越地方の新

光客が訪れている地域だが、2018年情報通信月間総務大
みの先進地域としても知られている。

が、パワースポット的な所が沢山あり住みやすい町だと思っている。

ウィンウィンをお届けしている街のHPを参考にさせていただきご紹介しました。

街。蔵が多く立ち並んで楽しめることから「蔵の街」として知ら
併によって喜多方市になった山都町はそばの里、高郷町は

を導入。また2002年に開催されたうつくしまねんりんピックで太
を宣言。合併後の喜多方市に於いても「太極拳のまち」を宣

多く、日本酒を楽しめる。様々な文化が楽しめるまちで住み心地がいい。

■会津美里町

会津盆地の南西部に位置し、中央を宮川（鶴沼川）が南西から北東に流れ、阿賀川（大川）と合流する。北部、東部は盆地の平野部（あいづだいら）が広がり、コシヒカリやひとめぼれなどを中心とした稲作が盛ん。高田梅も有名。さらに南部、西部は、山間地となっており会津高原へとつながる。山沿いではぶどう、朝鮮人参、ソバ、野菜などが栽培されている。新鶴ワインで町おこしを積極的に進めており、愛飲家も増えている。
また男女平等に基づく教育の推進も進めており、中学生対象に作文やコンクールを開催している。

町の木・えんじゅ　　町の花・あやめ　　町の鳥・セキレイ

まちの声…旧、本郷町、高田町、新鶴村が合併して生まれた町なので各々の特産物が美味しく"食"を楽しんでいる。
　　アウトドアが楽しめて健康的に暮らしている。

■南会津町

石器、土器の出土により縄文時代から先人の居住が認められている。江戸時代には舘岩、伊南、南郷地域とともに幕府直轄御蔵入りとなり、会津西街道の主要宿場として栄えた。人々の熱い心意気に育まれた会津田島祇園祭は、夏の風物詩として田島の夏に彩りを添えている。
　約、40,000haにもなる広大なブナの天然林などの自然を豪雪地帯の特有の文化が息づく。
2014年、国連教育科学文化機関（ユネスコ）より、只見ユネスコエコパークに認証された。

町の木・ブナ　　町の花・ヤマツツジ　　町の鳥・ウグイス

まちの声…会津鉄道で直通で浅草まで行けるようになり、縦貫道も建設中で、交通の便もよくなりそうだ。
　　ブランドでもある南郷トマトの他にも地元野菜が豊富に出回り食材が楽しめる。

■西会津町

周囲は東に喜多方市及び会津坂下町、南に柳津町、金山町とそれぞれ接し、北及び西は新潟県阿賀町と接し、会津の西の玄関口と言われており、「会津の霊地」信仰の里として古い歴史と美しい自然に恵まれた人情味豊かなまち。
これからは、美しい自然と心豊かな人間の共生の時代だと言われており、西会津町では歴史との出会いの「ふれあいの観光」風光明媚な自然と接する「目で見る観光」山菜、手打ちそば、渓流魚、地酒など「食べる観光」を柱として観光の町づくりに取り組んでいる。

町の木・コブシ　　町の花・おとめゆり

まちの声…磐越自動車道の西会津インターがあり等での時には便利だが、病院がなく病気になった時にちょっと辛い。美味しい野菜や、山や川に囲まれ人とのつながりも強く困った時には助かっている。

喜多方ボーイズ体験入団会開催！

令和2年度体験入団会が8月8日㈯、雨天にも関わらず約30名の参加者が集まり、押切川公園野球場で行われました。
練習後に感想を聞くと、「喜多方ボーイズの皆さんのプレーやコーチのアドバイスが、とても参考になりました」と、積極的に参加した思いが伺われ、また参加者の中には女子もおり活発に動いていた姿が印象的でした。
喜多方ボーイズは、文武両道の精神を尊重し野球と学業の両立を目指したチームです。これまで全国大会出場（春1回・夏2回）、関東大会出場（3回）、東北大会出場（3回）、FCT杯福島県中学硬式野球大会（優勝1回・準優勝2回）等、実績を残しています。
10月に2回目の体験入団会を予定しておりますので次号でご案内致します。

バッティング方法のアドバイスを受ける参加者

身近に指導を受ける参加者

ラドンルームでストレス物質を軽減しましょう。

女性がストレスを感じるとホルモンバランスが崩れやすく、ターンオーバーの乱れや肌の水分量低下につながり、乾燥や肌荒れを起こしてしまいます。肌がごわつき、メイクのりが悪くなったり、かゆみを引き起こすこともあります。仕事や育児、環境の変化や対人関係によってためやすいストレスは、好きなことを楽しむ事やリラックスする事で無理なく開放させてあげましょう。睡眠をたっぷりとることも大切です。ラドンルームでストレス物質が軽減されますので一度、ご体感下さい。
初回2000円(税込)、次回から回数券を購入されれば一回2222円で体感できます。

細胞が若返り活性化する
ラドンルーム
50分→4,000円
10ヶ月有効の回数券(8回分)
20,000円(1回2,500円)
ラドンルーム&全身整体
50分(4,000円)+60分(4,200円)→6,500円
お得な回数券 一回2222円(税込)で利用できます

免疫力アップ、シミ・シワ・たるみの改善効果も期待できるラドンルーム

■ラドンルーム・整体ワンポイント体験
ラドンルーム50分+全身整体20分
日時…随時行なっておりますのでご連絡ください
料金…お一人　2000円(税抜)
持参する物…バスタオル2枚、タオル3枚
空のペットボトル、着替え　※完全予約制となります

会員制説明会随時開催中!

開業27年
大戸整体施術院
【月・火・水・金】10時～13時／15～20時
【土】9時～12時／14～17時
会津若松市天神町24-38
https://ootoseitai.jimdo.com/

■磐梯町

信仰の対象でもあった山と豊かな森が育んだ清冽な滝や水に恵まれた名水の町。平安時代に徳一菩薩によって創建され、一時は大伽藍を形成。発掘調査の成果をもとにして2008年に金堂を復元、翌年には中門を復元し、長い年月を越え訪れた人々を魅了する会津仏教文化発祥の地として親しまれる慧日寺や日本百名山の一つとなっている磐梯山があり、四季折々にその姿を変え、特に新緑の季節と紅葉の季節は登山客で賑わう。
また、子育てサポートが充実しており、子育て世代の移住も見られる。

町の木・コブシ　　町の花・リンドウ　　町の鳥・おおるり

まちの声…水の美味しさに感動した。川の水もきれいなので源氏ボタルが観られ癒される。町の人達もお互いに助け合っているので、温かい町だと感じている。

■会津坂下町

縄文時代から人が居住していた。江戸時代には、越後街道、沼田街道の分岐点として若松に次ぐ商業都市として発展していた。
2014年には、道の駅ばんげ湯川が開設。開店当初から多くの車が乗り入れて人気の道の駅となっている。地元の生産農家も野菜やくだもの、加工品を出品し、良好な関係を構築している。
有名人には、演歌歌手の春日八郎、漫画家の高橋ヒロシ、作曲家・作詞家の猪俣公章など、才能豊かな人物が名を連ねる。

町の木・サクラ　　町の花・キク　　町の鳥・ウグイス

まちの声…スーパーやドラッグストアが多数あり、日常の買い物には便利。現在建設中の厚生病院が完成すれば新たな産業が生まれると期待したい。

■猪苗代町

福島県猪苗代町出身の偉人といえば、現行の千円札の肖像画でもおなじみの野口英世。細菌学者として世界中で様々な学績を残した人物。そして磐梯山、猪苗代湖という福島県を代表する景勝地がある。磐梯山の山麓にはいくつものスキー場があり、冬になるとウインタースポーツを楽しむ人でにぎわい、アクティブティが一年中豊富な磐梯山はまさに宝の山。また国内有数の豊富な湧出量と個性豊かな温泉の街でもある。最近は、美味しいスイーツのお店や飲食店に近隣からの来店客が増えており、人気の程がうかがえる。

町の木・ナナカマド　　町の花・サギソウ　　町の鳥・ハクチョウ

まちの声…とにかく景観がすばらしく、四季を通して楽しんでいる。人の温かさも感じられ、お互いに助けたり助けられたりつながりを感じる。店舗のシャッターが降りていて街中に活気がないのが残念だ。空き店舗再利用に期待したい。

■会津若松市

福島県会津地方東部に位置する会津地方の中心地。
会津盆地は「会津平（あいづだいら）」とも呼ばれている。北の経て奥羽山脈を超えると中通り地方の郡山（郡山盆地）、西に潟市（越後平野）が位置している。
赤べこや白虎隊、鶴ヶ城等、歴史のある城下町として多くの観臣表彰を受けるなど、情報通信技術（ICT)を利用した取り組

市の木・アカマツ　市の花・タチアオイ　市の鳥・カッコウ

まちの声…映画館やデパートがなく近隣の街へ出掛けることが多い

■喜多方市

日本三大ラーメンの一つに数えられる喜多方ラーメン発祥のれている。かつては北方（きたかた）と表記されていた。また合化石の里として特色がある。
環境ホルモン問題の対策として、学校給食でオリジナル漆器極拳の交流大会がきっかけとなり、翌2003年に太極拳のまち言し、太極拳を通して健康づくりを行っている。

市の木・飯豊スギ　市の花・ひめさゆり　市の鳥・セキレイ

まちの声…飯豊連峰の湧水が美味しいこともあり酒造会社が比較的に

全身整体+耳ツボ+頭
60分 3,000円(税別)
適応症/肩こり・五十肩・腰・坐骨神経痛・便秘(即効)・肥満・ストレス等　スタッフ募集(週2日～OK)

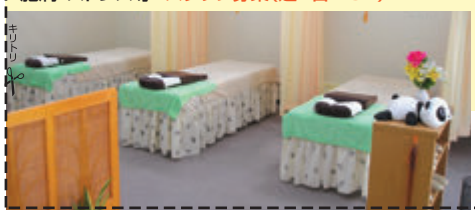

中国気功整体とは、一人一人の状態を把握し、それぞれの悩みに対しツボを的確に捉え全 身のバランスを調整し、不調を根本から改善します。疲れた心も癒します。

熊猫堂（パンダ）
中医気功整体院
☎0242-32-0655
会津若松市行仁町4-1（翁島ビル1F）

年中無休
●受付時間 ※1月1日のみお休みします
AM9:00～PM7:00
●予約優先　●P5台

ばんだい国際音楽祭
オカリナ演奏者・善久氏と愉しむ日本酒の夕べ
日本酒指導師範の資格を持つ善久氏。
日本を代表するオカリナ、ケーナ、雅楽奏者。
心に沁みる音色と日本酒で貴方の魂は癒されます。
ベートーヴェン紅茶も販売します。お楽しみに!

日　時:9月20日(日)　18時30分～
会　場:あいづ浪漫亭しおぐら(野口英世青春通り)
参加費:4,000円(税込)軽食・日本酒込

善久氏(zenkyu)

お問合せ・お申込み あいづ浪漫亭しおぐら　TEL0242−93−7500

分校掲示板

会津坂下町大字坂本字宮ノ前甲940-2
FAX 0242-85-6177
TEL 0242-83-8677

ぶんチャン・こうチャン Vol.2

里山のアトリエ坂本分校に住んでいる、兄弟猫の『ぶんチャン・こうチャン』は、9月で1歳になる。元気です!子猫の時の、生活圏は職員室。それから段階的に廊下・2階へと広がり講堂へ。そして最終目的の校庭へとドンドン世界が広がっていく。子猫ですから、机に上がると、まだまだ脚力が足りない。床を全速力で追っ駆けっこしてはスッテコロリン。小さい姿が見つからない…何処かなぁ～。首輪の鈴の音がココにいるよ～と居場所を教えてくれる。床で鍛え貫き脚力がついた!机の上をピョンドッドドの追っ駆けっこ3段跳びでぶっ飛んでいく。その勢いのスッゴイ事!

机の上に置いてある大きい爪の研ぎ板や自分達の寝床が派手に落っこちてくる。兄弟猫だから仲良く遊び相手にもなり、分校を守ってもらえているのだと思うと、頼もしい限り!9月9日は、2匹が分校に来た日、2匹の誕生日。

文責/大越厚子(副事務局長・准教授・猫部)

里山ジョージ&リリーバンド、2020年の夏

坂下町の夕方5時には別れの一本杉のチャイムが流れ、春日八郎から贈られたというピアノがある木造校舎にメンバーが集まり始める。

メンバーそれぞれ仕事が違う、家族がある、集まれる時が違う。
冬は吹雪の中を抜け、春は入り口のぬかるみに足を取られ、夏は蚊と戦い、秋はカメムシの大集団に襲われながらの週2回の音合わせ。でも、それに負けない心地よいセッションと温かい気持ちに、ココでは触れることができる。

昨年は初夏・秋の歌謡祭を含め4回の演奏を行った。しかし今年は新型コロナの影響で身近なお客様のみでの「紫陽花歌のタベ」を7月25日に開催することがやっととなってしまった。収束までは状況を見ながら、地道に活動を続けて行きたい。

文責/　沖田敏行　（准教授・洋画家）

暮らしのこと　保険のこと

火災保険の保険料値上げについて

今年も7月に九州地方を中心とする大雨で河川の氾濫など大きな被害がありました。
被害に遭われた方々にご冥福とお見舞い申し上げます。

近年、毎年のように日本全国で発生する想定外の大規模自然災害により、損害保険会社による保険金の支払額も増大しています。その想定外に備えておくのが火災保険ですが、2019年10月の値上げがありましたが、2021年1月にも再度の値上げになる予定です。ますます家計負担の増加ともなる保険料値上げですが、今見直しておきたいところです。

○保険料の値上げになる建物は、建物の造りによって異なりますが、建築5年以上のものになります。
○建築5年以下の建物は、値下がりする場合もあります。

ちなみに、地震保険についても同様の動きで、2021年1月以降に保険料が値上げとなることが予定されています。

大切な財産を守るため、見直しをご検討してはいかがでしょうか。

会津のほけん塾
Beans Life
株式会社 ビーンズ・ライフ
0120-237339
会津若松市和田２丁目５番１号
TEL0242-93-5101　E-Mail:beans-li@sea.plala.or.jp

オンナの言い分 VOL.33

最近、車に乗り始めました。少しずつ慣れてきたら、歩行者のマナーの悪さにちょっとイライラしています。
そんなこんなのある朝、通勤途中にハガキを投函しようと、ポストに向かうと小学生の集団が！早くしてくれないかなと思っていると、「ありがとうございます」とお辞儀をしながら小走りに歩いていくではありませんか。大人が子どもをきちんと育てなければとよく耳にしますが、子どもを見習わなければ、いけない時もあるナと一人、納得しました。

会津若松市在住　20代　M・C

気になることがありましたらご連絡下さい（メール）

20歳、お嫁入り、33歳の厄年に 親から贈る「愛娘へのパール」
40代からの 大人の「お出かけパール」
リフォーム相談会 9月19日(土)・10月17日(土) お気軽にご来店下さいませ。

純国産プレミアム「WAKANA」

タヒチ産 黒真珠「真美珠」
JEWELRY OSUKA ジュエリー オースカ 0120-27-0887 オースカ 検索

婦人科 内科 院長／鳴瀬都美子
Tomiko Naruse Ladies Clinic
なるせとみこレディースクリニック
両科とも予約可 ☎0242-37-7851 FAX 0242-37-7853 会津若松市白虎町66-1

診療時間	月	火	水	木	金	土
午前 9:00～12:30	●	●	●	●	●	● ～12:00
午後 2:00～ 5:30	●	●	午後休診	●	●	● 1:00～3:00

ことわざ分析 Proverb Analyze

先人達から受け継がれてきた「ことわざ」知っているようで知らなかった真実！知っていましたか？

「雨模様」

今年は梅雨が長く「今日も雨模様で・・・。」のような挨拶が交わされる機会が多かったのではないでしょうか？
この場合「雨模様」は今にも降りそうな天気の事で、振り出したら使わない表現なので、注意しましょう

執筆　大越　徹さん

こんなデータが…お姑さんの性格を出身地で分析

【秋田県】

新しいもの好きで流行にも敏感にも反応する。表面的には照れ屋で積極的に自己アピールすることはないが、地味な性格かというとそうでもなく本来遊び好きで好奇心が強く人生に楽しむことに価値を置いている。のんきでロマンチストだけれど気が強い面もあり、嘘やモラルに反することが大嫌い。

■対処法

積極的に声をかけたり、まめに電話をすると意外と簡単に心を開いてくれそう。プレゼントするならユニークな物や新製品がおススメ。負けず嫌いで衝動的な面があるので何かをお願いする際には適度におだてムードにのせてしまうのが得策のようですよ。

ジュエリーおしゃれ講座
「マスクのオシャレを楽しんで」

新しい生活様式に盛り込まれたマスク生活。皆様いろいろと工夫なさっていらしゃいますね。
そこで今日は当店で扱っている「マスクピアス」のご紹介を。
マスクに付けて頂くチャームです。マスクにキラリ、印象も気分も変わりますよ。
種類も色々、ピアスのキャッチの様になっていて着け外しは簡単です。
お顔の半分を覆ってしまうマスクにワンポイントのアクセで楽しんでください。
もちろんイアリング・ピアスも必須です。

¥1,100～

『ジュエリー文化』の伝道師 ジュエリーアドバイザー マダム オースカ 大須賀 睦美 さん
マダムオースカのコラム

理学療法士がいる
お腹やせ専門
PILATES SALON Clara ピラティスサロン クラーラ
ご好評につき、今月もやっちゃいます！
1ヶ月集中 健康は足下から！
筋力づくりに特化した 貯筋ピラティス
完全プライベートのオーダーメイドレッスン
60分×8回(週2回) 限定2名
通常64,000円⇒ 56,000円
肩、膝、腰、股関節に痛みのある方に！！
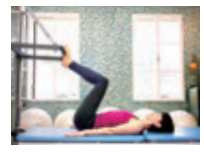
☎090-8784-4141 (10時～18時)
✉clara.pilates.salon@gmail.com
会津若松市大町1-2-53(大町四つ角ZOO様2階)

森のピアノ♫ Vol.21
「モオが出るぞ!」
スガーノヤマースキー

先日、WinWin企画で、女性3名の方と「めえ山」ハイキングをしました。お天気も良く暑い日だったのですが、森の中は心地よいものでした。山頂で休憩していたら、「背後で、“モオ”って鳴き声がした!」とちょっとした騒ぎになりました。子どもの頃、年寄から「暗くなるまで遊んでいるとモオが出るぞ!」と言われたことがありました。このモオとは、13世紀の「蒙古襲来」のことと知って驚いたことを思い出しました。さて、「めえ山」のモオの正体は???

遠く離れた御家族様の代わりに お墓参りに行って参りました
今年はコロナウイルス感染拡大に伴い、帰省できなかった御家族様とご入所中親御さんの代わりにお墓のお掃除とお花を供えさせて頂きました。今後も、帰りたくても帰れない御家族様に代わって、秋のお彼岸、命日などにお墓のお掃除、お墓参りを真心込めてさせて頂きますので、お気軽にお問い合わせください。

どんな小さな事でもお気軽にお電話ください!!
会津若松地方広域市町村圏整備組合消防本部患者搬送等認定事業所 患者搬送等適任乗務員在籍
介護タクシーたいよう 外出・在宅支援ヘルパー
ご予約・お問合せ 0242-77-4762
ホームページもぜひご覧ください! 介護タクシーたいよう 検索 http://aizu-kaigotaxi-taiyo.com/
事務所　会津若松市城東町14-36-23
介護タクシー、介護保険外自費ヘルパーサービス、シニア訪問リラクゼーション

風光明媚な環境です。代々の墓地、ご案内します。

美と長寿の守り本尊「八百比丘尼祭礼」でお馴染みの金川寺（曹洞宗）は、1280年（鎌倉時代後半）に建立され、今の地に再建。歴史のある仏閣として永きにわたり、地域に接してきました。
近年、墓地の問題があるようですが、金川寺では墓地に関するご相談に応じておりますし、また永代供養もさせて頂いておりますのでお問い合わせ下さい。

■お問い合わせ
金川寺（喜多方市塩川町金川）
☎0241-27-2193

金川寺墓地内

健康チェック

背骨を安定させる体幹筋トレーニング その二

従来から腰痛対策として強化が必要といわれてきた腹筋（腹直筋・外腹斜筋）は、皮膚の真下にある筋肉です。これに対して腹横筋はさらにその内部にある筋肉で、この腹横筋を鍛え、腹圧を高めることによって直接的に背骨の安定を図ることが出来ます。背骨のS字カーブを考慮し、呼吸法とも連動させながら行う腹横筋の最も簡単な強化法は、腹式呼吸です。

- あお向けになって両膝を立て、尾てい骨は床につけ背骨の自然なS字湾曲に沿ってウエスト辺りに自然な空間ができることが良好です。
- 鼻から深く息を吸い、口からゆっくりと吐きながら自然なS字湾曲を崩さずに、おへそを背骨の方へ引き寄せ、両手をおなかの上に置き、息を吸うと膨らみ吐くと両手がおなかの中心に引き寄せられる動きを意識して行いましょう。

健康管理士一般指導員　水戸春夫

墓石の様式も変わろうとしています
プロフィール
就活カウンセラー
お墓ディレクター
海洋散骨アドバイザー
各種の資格を取得し お客様のお悩みに お応えしてまいります

代表取締役　佐藤周一郎
佐藤石材店のLINEでお墓相談

www.facebook.com/satosekizaiten/
www.instagram.com/satosekizaiten/
墓石、石材の加工・施工
E-mail info@sato-ishiya.com
特許外柵「遺恩」正規取扱店
有限会社佐藤石材店
0120-18-1483(イシヤサン)
FAX 0241-22-2462

WINWIN PRESENTS

おも楽セミナー

Omoraku Seminar

癒しのスポット、めぇ山探検!!

めぇ山は、里山のアトリエ坂本分校の目の前にある山の愛称名です。

8月の企画は、癒しのスポット、めぇ山探検!を行いました。

里山イレブンメンバー(森林環境木こり部)の菅　敬浩さんに案内してもらいながら321mのめぇ山を登りました。当日は、午前中ということもあり心地よい風が吹いて登りやすい状況でした。

只見線がめぇ山の前を走っています
坂本トンネル手前から

登り口から200m位進むと、オブジェのフクロウが出迎え、次に迎えてくれた森のピアノのベンチ(長ベンチ)。『分校の見える丘』の表示があり、はるか下に分校が見えました。反対側の山道を登るとつづら折りになってて、森の妖精があります。

さらに歩いていくと、イタヤカエデも見られました。メープルシュガーとしても楽しめ、ピアノやバイオリン等の楽器の材料としても活用されていると説明もありました。

青い屋根が
坂本分校の校舎です

手付かずの所を
整備したと
説明される菅さん

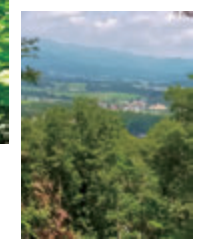

熊の爪痕が!

山頂への道を進むと、紅葉の見事な尾根道のもみじロード、少し急なさんざん坂と続きます。広場のような少し開けた場所に大きいコシアブラの木がありました。昨年訪れた時と比べると、見晴らしが良くなり、定期的にめぇ山を整備されているのだと感じました。菅さんをはじめ、木こり部メンバーの皆さんのボランティア活動が安全な環境を作っているのだと思います。

頂上には、雷神様が祀られていて家内安全、豊穣を祈りました。長ベンチで休息をとり、用意してくれたパピコが食べ頃に冷えていて、とても美味しくいただきました。

最後に、縁起物の三色の勾玉を見つけて、めぇ山探検の思い出となりました。

下山は、別のルートを降りて分校に戻ってきました。

山頂で

「もみじロードが色づいて素敵なロケーションになる秋に、また訪れてみたい!」という話もあり、秋のめぇ山探検の企画を考えたいと思っています。お楽しみにお待ちください。

関心のある方、お気軽にご連絡下さい。

■お問合せ
里山のアトリエ　坂本分校
TEL0242-83-8677
※ご連絡は午後にお願いします

9/7再オープン
10/8リニューアルオープン

この度、移転の為お休みをいただいており、お客様にはご大変ご迷惑をおかけし申し訳ございません。再オープンの際には、以前と同じ価格とメニューでの対応となります。リニューアルオープンから新メニューと新価格となります。実質の値上げとなりますがご理解のほどよろしくお願いいたします。

ですが、**栄養価、アレルギーの対応、SNSやホームページを活用し、お客様への充実したサービス等をを展開**させていただきます。

これからもキッチン大町杏をよろしくお願いいたします。

キッチン大町杏
スタッフ一同

財布・小銭入れ・小物入れなどの革製品を、オーダーメイドでお作りしています。お好みの絵柄・写真・イラストを、レーザーで焼付加工し、オリジナル製品に仕上げます。レザークラストを始めたい方へのアドバイスも行っております。お気軽にお問い合わせください。

革工房 MITSUKY
満月
TEL 0242-36-5850/090-5350-0119(吉岡)

Jhonny.o（ジョニーオー）の 海外俳優 CHECK

ロバート・パティンソン

1986年5月13日(34歳)
イングランド・ロンドン
身長185cm

ロンドン近郊でリチャードとクレアの下に生まれました。父親はクラシック・カーの輸入業、母親はモデルエージェンシーで働いていました。2人の姉妹リジーとビクトリアがいます。2人は彼のクリエイティブなライバルでした。15歳から舞台に参加し、2004年にTV映画『ニーベルングの指輪』でデビューを果たします。翌年、大人気シリーズの『ハリー・ポッターと炎のゴブレット』でセドリック・ディゴリー役で注目を集めます。2008年にベストセラー小説を映画化した『トワイライト』シリーズで主人公のバンパイア・エドワードを演じ、ブレイク。若い女性を中心に熱狂的なファンを獲得します。その後も数々の大作映画に出演しています。今年9月にはクリストファー・ノーラン監督の最新作『TENET テネット』、そしてトム・ホランドなど豪華キャスで話題のNetflix映画『悪魔はいつもそこに』にも出演します。2021年にはマット・リーヴス監督による『The Batman(原題)』で若きバットマン役に抜擢されるなどいま注目の若手俳優です。

ものの ふ日記 Vol.99

Aizu Summer Sky Fes.

会津初のコロナ感染者が見つかった8月の盆明けから間もない8月29日・30日の週末2日間で開催。コロナ騒ぎから半年、会津地域でも人が集まるイベントは全て自粛されてきたが、敢えて開催。主催は極上の会津プロジェクト協議会。2005年の会津デスティネーションCPをきっかけに会津17市町村が一丸となって、会津地域の観光客の誘客拡大を図ってきた組織だ。

第1回となるこのフェスでは、食、手仕事、音楽、アート、会津地域の地場カルチャーが楽しめる。イベント自粛で日の目を見なかった気球や花火なども上がる予定だ。

コロナ感染のリスクを排除するために全てを自粛し続けるのか、リスク排除に最善を尽くして開催の道を模索するのか、前者の行く末は、座して死を待つのみ、なのは明らか。

コロナと共生せざるを得ない時代、人は勿論、街の生命力が試されている。

ライター：ライフスタイルショップ　美工堂 せきまさ

WINWIN PRESENTS

次回おも楽セミナー

Next Omoraku Seminar

おじいちゃん&おばあちゃん似顔絵募集

まだまだ、油断のできない新型コロナウィルス。
9月21日(月)敬老の日にちなんで、おじいちゃん&おばあちゃんの似顔絵を募集します。
物知りのおじいちゃんや優しいおばあちゃんを絵に描いて送って下さい。
10月号に、ご紹介致します。メールもしくは郵送でお送りください。
若杉儀子さん(里山のアトリエ。坂本分校代表)に感想をお願いしたいと思います。
応募締切9月14日(月)とさせて頂きます。
たくさんのご応募、お待ちしております。

◆お申込は『プランニングウィンウィン』まで。
TEL0242-93-7611　FAX93-7612
アドレス→win-win@silky.aizu.or.jp

会津がもっと好きになりそう!! 会津の地名はこうして生まれました

資料提供　石田明夫 氏　郷土史家

■黒川(くろかわ)

若松の旧名です。現在の湯川は元、羽黒川と呼ばれていました。それが、羽省略され黒川と呼ばれ、その川の周辺に広がった町が、中世の黒川、現在の会津若松。羽黒川には北から支流があり、分川、水車が多くおかれたことから車川(後に若松城の外堀になる)、現在の黒川があったのです。現在の湯川は、応永26年(1419)、小田山麓を掘削し、皮を洪水によって押し切らせたことから、押切川と呼ばれ、現在の湯川となったのです。湯川とは東山温泉の湯に由来して、また川が鉄分で石が黒いために呼ばれていたのです。

■門田(もんでん)

『もんでん』と呼ばれていますが、全国的には『かどた』と呼ばれています。中世時代、領主の周辺に位置する門の前にある一番良い田を指しているのです。鎌倉時代、葦名氏の本拠地の場所に門田荘が発生していることからもわかります。

■箕(いっき)

『いっき』と呼びます。一箕山にある八幡神社の社殿を造るときに領民が一箕ずつ運んだことに由来すると社伝にありますが、本来は全長約90mの前方後円墳を箕で土を運んで築いたことに由来しています。現在その古墳は、富士通(現在・学鳳校)の造成と住宅の造成で消滅しました。

■東山(ひがしやま)

黒川(現在の若松)の東側に位置する山の意味。または、羽黒山東光寺という寺があったことから羽黒山の東山とも呼ばれていたことから東山と付けられたのです。

流し台と浴室と洗面化粧台の水回りリフォーム祭り

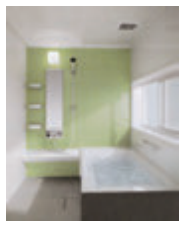

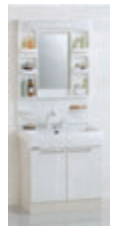

<クリナップ商品>

お見積り無料
お問い合わせ下さい

住まいのメンテナンス
リフォーム専門店

ドクターホームズ
ほしのハウスリフォーム事業部
☎0242-32-0808

こんにちは!
ベンリヤです
まごころ料金で喜ばれています

- ●草刈り
- ●蜂の巣の駆除
- ●樹木の伐採
- ●屋根の塗装
- ●ゴミ屋敷の片付け
- ●家具の移動
- ●家の中の整理

どんな仕事もお引き受け致します

ベンリヤ SAN 会津
☎0242-27-7065
会津若松市白虎町 93-4

まちの情報コーナー

焼けるような暑さの毎日

暑いと、息苦しく感じたりドキドキしたり、身体もフラフラになって頭が働かず、動きたくないと思いながらも気力で動くと、ミスを連発！

「何で…!?」

暑さ負けの連鎖は、気持ちまで落ち込ませます。でも身体は、必死に暑さに耐えているのです。

東洋医学では、季節によって働きが活発になる内臓を労わることが養生の基本であると考えます。階段や坂道で起こる**動悸・息切れ・脳貧血・立ちくらみ**等の症状に有効なセンソが入った『**律鼓心**』をお勧めしています。

心臓は、血液を全身に送るポンプです。

動物生薬の「センソ」は、心臓と血液を労わります。

お気軽にご相談下さい。

■お問合せ【完全予約制】

五十嵐薬品

会津若松市中町1-8

TEL**0242-27-1020**

■営業10時～18時

■定休日　木曜・日曜

土曜営業　臨時休業有

ヤマハ音楽教室

10月開講

無料体験DAY　9月13日（日）　若松・喜多方

▼**1・2歳児**のための「**ドレミらんど**」

1歳児らっきークラス

2歳児ぷっぷるクラス

動作や言葉をまねして吸収する時期。楽しい音楽空間の中で身体を動かし、心を豊かに育みます。

■若松教室10時・11時

■喜多方教室11時

▼**3歳児**のための「**おんがくなかよし**」

好奇心溢れるこの時期、音楽の様々なニュアンスを、音楽で表現できる豊かな感性を育みます。

■若松教室13時30分

■喜多方教室13時30分

▼**4～6歳児**のための「**幼児科**」（編入クラス）

聴覚が目覚ましく発達するこの時期にしか身に付かない絶対音感など、音楽の基礎を身に付けるのに最も適しています。

■若松教室16時15分

■喜多方教16時15分

▼**小学生**のための「**ジュニアスクール基礎**」

小学生から音楽を始める子供のコースです。心身の発達に合わせ、鍵盤演奏を総合的に学びます。

■若松教室15時

■喜多方教室15時

お申込みはお電話で

MUSIC PLAZA 白水堂

若松教室　☎0242-36-6488

喜多方教室　☎0241-22-0196

詳細は　ヤマハ音楽教室　検索

夏バテとドリンク剤の選び方

「元気を出そうと思ってドリンク剤を飲んだらかえってだるくなった。」そんな経験ありませんか？多くのドリンク剤はカフェインやアルコール入りで、一時的に元気は出ますが、根本的に体力が回復したわけではなく体力を前借りした状態になるからです。このタイプは急場凌ぎには使えても、夏バテのような慢性には不向きです。慢性的な疲れやだるさには、ノンアルコール、ノンカフェインで、糖分の少ないタイプが良いでしょう。

薬剤師　大越　徹

井関薬局

会津若松市大町2-7-6

TEL0242-22-0363

営業時間／8:00～20:00

定休日／第2・3日曜日

小学校で珠算授業

みとみ学園（学園長・三富邦基）の各小学校への珠算授業のボランティア講師派遣事業が20年目をむかえました。

昨年度は34校の小学校で授業を行い、今年度も1学期は4年生を中心に多くの小学校で授業を行いました。

初めてそろばんに触れる生徒も、講師のわかり易い説明を受け、「パチパチ」とリズム良く珠を弾き、「ご名算！」の言葉が各教室響き渡っていました。

生徒たちはそろばんが算数に役に立つ教具と感じただけではなく、そろばんの楽しさも実感したようでした。

書道展開催

600点が展示された

みとみ学園みとみ書道教室（校長　三富俊彦）の生徒による作品展示会が、アピタ会津若松店にて開催されました。

今回で44回目となる生徒作品展示会は、生徒の「書写能力向上」と「集中力」、「鑑賞力養成」を目的とし、年2回実施されています。

会場には日頃の練習を積み重ねた、幼児から大人までの半紙作品、条幅作品など約600点が展示され、力作に興味深く見入る方々がおられました。

お問い合わせ／みとみ学園本部　0242-29-2222

お客様の暮らしに添った
住まいづくりを全力でサポート！！

一般住宅機器販売・アルミサッシ・ガラス工事
網戸張替・カーポート・修理など
ご自宅に関することお任せください。

リビング・居室

窓まわり

玄関まわり

門まわり・塀・フェンス

カースペース

ガーデンスペース

当社の自慢

●お問合せいただいてからお見積もり、打ち合わせ、納品、施工まで迅速な対応を致します。
●お客様が納得されるまで現場に足を運び徹底した打ち合わせを行います。
●お客様のご予算、ご要望に合わせたご提案を致します。

お客様満足度100%を目指しております

（有）ワカマツ住器

会津若松市西七日町9番－17号

TEL 0242-25-0303　FAX 0242-26-0304

vol.151

女磨きの流儀。

人とつながっていくためには、相手をわかろうとすることが大事でしょ。一方で、他人のすべてを理解することは難しいわよね。同様に自分をすべてわかってもらうこともできないわよね。

気があっていた友人と意見が食い違った時、恋人や夫が自分の期待に反する行動をとった時…寂しいものね。分かり合えるはずだ、話せばわかるはずだと、無理に気持ちを一致させようとがんばっても平行線だと、さらに孤独感が…。

相手も自分と同じように考えてくれるだろうと、思うのは大まちがいよ。それぞれ違う人間だから考え方が違うのは至極当然のことでしょ。

別の人と尊重しようとすると、理解や賛成することはできなくても、大まかな状況や人を受け入れることはできるんじゃないかな？

家族や友人、恋人、仕事仲間など、他の人と寄り添うことはあっても、決して同じ線上になることはありえない。自分の考えにしたがってのびのびと生きようとすると必ず、アツレキが生じてしまう。そんな時は、孤独を受け入れて、人それぞれ・わからないこともあるのだと、あっさり違いを認めることが孤独から寂しさを生まない知恵だと思うのよ。

いろんな体験を重ねて、感情のコントロールを心掛ければ、精神的なコロナ禍も少しずつ、剥がれていくんじゃない？

文：K・T

WinWin は下記の場所に設置させて頂いております。

会津若松市内…ポスティング、喜多方市、会津坂下町、会津若松市北会津町、会津若松市河東町…民報新聞折込で地域の皆さんにお届けしております。さらに、會津迎賓館、井関薬局、渡辺衣料品店、太郎庵、ピラティスサロンクラーラ、壱番館、あいづ浪漫亭しおぐら、ジュエリーオースカ、大正館、庵はづき、美工堂、アピタ内ライセンスアカデミー、マルク、旅工房あいづ、五十嵐薬品、ビーンズ・ライフ、芦名・大戸整体施術院、CoCo壱番屋、なるせレディースクリニック、カーセブン会津店、ブックスなにわ、萬来軒、みなかわ理髪店、喜多方プラザ、丸見食堂、おくやピーナッツ工場、オルテンシア、ギャラリー&喫茶きりん、アストモガスショールーム、塩川屋、カランドリエ、樂篆工房、塩川イオンタウン内、鶴沼球場内スポーツクラブバンビィ、旅交通会津、佐藤印刷所、あかべこ、南会津町田島駅構内、観光物産店、田島祇園会館、田島まちの駅、パスタ&コーヒー「トリボーノ」、下郷町まちの駅、湯野上温泉駅構内、芦ノ牧駅構内、牛乳屋食堂、猪苗代道の駅、磐梯町道の駅、西会津町道の駅、湯川・坂下道の駅、ロータスイン、会津若松市・喜多方市・会津美里町会津坂下のコープ（7店舗）、リオンドール（3店舗）、セブンイレブン（20店舗）、ファミリーマート（5店舗）、ローソン（3店舗）等、皆様方のご協力のもとに設置させて頂いております。

夏涼しく冬暖かい住まい
福島県初※1 ZEH-M ゼッチ マンション

建物外観：2020年6月撮影

※1. BELSにおいて、「ZEH-M Oriented」に住棟が認定された、福島県初となる分譲マンション。【(一社) 住宅性能評価・表示協会2019年1月8日調べ】

「高層ZEH-M支援事業」採択決定　※本事業は、環境省による支援事業であり、正式には、「平成31年度二酸化炭素排出抑制対策事業費等補助金(ネット・ゼロ・エネルギー・ハウス(ZEH)化等による住宅における低炭素化促進事業)(ネット・ゼロ・エネルギー・ハウス(ZEH)化による住宅における低炭素化促進事業)のうち高層ZEH-M(ゼッチ・マンション)支援事業」です。本マンションは一般社団法人環境共創イニシアチブから高層ZEH-M(ゼッチ・マンション)の交付決定を受けました。「ZEH-M Orientedとは地域ごとに設定された強化外皮基準をクリア、エネルギー消費量を20%以上削減となる集合住宅。」とする。

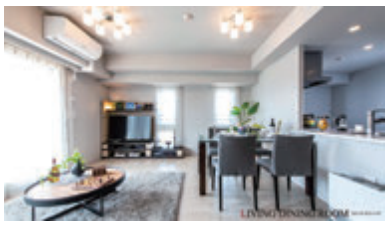
リビングダイニングルーム:2020年6月撮影(建物内のモデルルーム(Aタイプ)※一部オプション仕様(有料)が含まれている他、家具・備品等に関しては配置例を示したもので販売価格には含まれません。
※有料オプションにつきましては現在受付終了してます。
※詳しくは係員におたず寝ください。

会津若松市内中央通り(カワチ薬品様向い)に立地する「ライオンズ会津大町レジデンス」。同マンションは、福島県内初となる次世代のマンション基準「ZEH-M(ゼッチ・マンション)」を採用した未来型マンションです!

断熱性能と高効率な設備、システムの導入により快適性を高め、省エネや光熱費、CO₂を削減するもので、さらに保温性が高い魔法瓶のようなお部屋を実現。性能に優れた給湯器や効率が良いエアコンなどの設備で電気やガスなどをなるべく使わないマンションに仕上げました。

住まう人の健康と、暮らしの環境性能を追求

理想的な暮らしを目指したZEH-M(ゼッチ・マンション)は日本政府が、エネルギー基本計画の中で2030年を目標に推奨するものです。同マンションの大きな特徴は、

- 二重サッシ高断熱仕様の窓採用
- 潜熱回収型ガス給湯器eco,ジョーズ採用
- 高効率空調設備・温水ファンコンベクター採用
- HEMSの導入(電気の見える化で使用料チェック)を導入しました。

会津の住まいに相応しい住環境!!

家の寒さは、血圧の上昇・肺の抵抗力弱体化・血液の濃化などを引き起こす危険性があります。WHOの「住宅の健康に関するガイドライン」によると、冬の室内温度は18℃以上が推奨されています。また英国では、「室内温度18℃を最低推奨温度とする」ことが定められ、室温18℃未満では、人体への健康リスクが発症するとされています。

首都大学東京名誉教授
星 旦二先生へ取材より

※記載された内容は、医学的観点に基づいた見解であり、本物件の性能を保証するものではありません。

エントランスホール：2020年6月撮影

また、室内温度18℃以上とすることに加え、居室間の温度差や居室内の上下の温度差を少なくすることで、急激な温度変化によるヒートショックのリスクを軽減し、快適な室内環境を保ちやすくなります。

寒い冬、蒸し暑い湿度の高い夏の会津には、求められる住環境の実現です。

只今 開催中!!
実物見学会&眺望体験会

中心市街地区中央通り
陽光あふれる全戸南向き
公共・商業・金融施設
充実エリア
1住戸に1個の宅配ボックス
ライオンズマイボックス

■完全予約制での見学会・体験会を開催中ですので、下記をご覧の上、ご来場ください。実物見学会&眺望体験会のご予約は通話無料ダイヤルか物件ホームページで受付けております。

先進機能による幾重の安心・セキュリティシステムや共用設備東北初※採用

※ライオンズマンション東北エリア(青森県・秋田県・岩手県・宮城県・山形県・福島県)初採用(2018年8月/(株)大京調べ)

4種のセキュリティが暮らしを守る大京クワッドロックシステムでご家族の安全と安心を見守ります。さらに24時間体制のセコムセキュリティシステム・24時間ゴミ出し可能・東北初採用の各住戸専用宅配ボックス・防災備蓄倉庫が完備されています。

お気軽にご連絡ください!

共用部分の使用方法等は管理規約によります。

※表示内容は2020年8月21日現在のものです。

●開催時間　完全予約制
①10時～ ②13時～ ③16時～
●定休日 火曜・水曜(祝日除く)

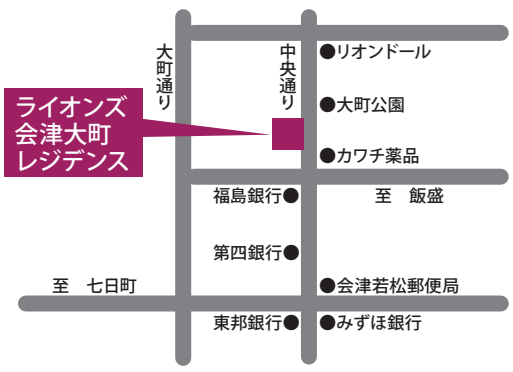

実物見学会&眺望体験会のご予約・お問い合わせ・資料のご請求は…

◎スマートフォンから資料請求　URL：https://lions-mansion.jp/MC180007/
右のバーコードを対応端末で読み取っていただければ直接物件ページへアクセスします。

◎インターネットで物件ホームページへ　ライオンズ会津大町　検索

◎通話無料ダイヤル「ライオンズ会津大町レジデンス」現地販売センター
0120-907043　営業時間／10：00AM～6：00PM［火曜日・水曜日定休(祝日を除く)］
※携帯電話・PHSからもご利用いただけます。※一部IP電話からはご利用になれません。ご利用になれないお客さまは右記へご連絡ください。［0242-23-9016］

〈売主〉DAIKYO 大京

売　家　**会津若松市城北町**
3,150万円 4LDK

■土地面積/170.71m²(51.63坪)
■建物面積/119.15m²(36.04坪)
■権利/所有権　■接面道路/公道
■構造/木造亜鉛メッキ鋼板葺2階建
■築年月/平成30年3月
■用途地域/商業地域　■設備/本下水
■オール電化・エコキュート
■取引態様/仲介

全室床暖房
一条工務店施工

仲介 幸成不動産　http://www.kousei-aizu.jp/　☎0242-32-5335

売家　**会津若松市南千石**　居宅2LDK　医院部分11室
2950万円　生活に便利な場所です

■土地面積/497.37㎡(150坪)
■建物面積/284.09㎡(85.9坪)
■交通/御薬園西口バス停　徒歩3分　■地目/宅地
■構造/木造亜鉛メッキ鋼板葺2階建　■接道/12m
■用途地域/二種住居■　建ペイ・容積率/60%・200%
■現況/空室　■取引形態/売主

建設業:知事許可第15637号　宅地建物取引業:知事登録第(3)第2731号
計画建設株式会社
会津若松市本町11番16号　計画建設　検索
TEL0242-27-2641 FAX0242-28-6253
http://www.keikakukensetu.co.jp

材木町ハッピータウン 好評分譲中!!　建築条件なし

物件内容

●所在地/会津若松市材木町二丁目
●交通/西若松駅徒歩4分 ●用途地域/第一種住居地域
●地目/宅地 ●建ぺい率/60% ●容積率/200%
●道路/公道 西6m ●水道/公営 ●電気/東北電力
●ガス/個別プロパン ●汚水・雑排水/本下水
●学校/城西小・第四中 ●取引態様/売主

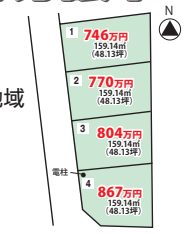

レオパレス21 パートナーズ　全国の部屋探しできます!
福島県知事(8)第5062号
不動産信託リサーチ
HP http://www.fudousan-sintakuresearch.co.jp
不動産無料査定 買取いたします(条件によります)
会津若松市駅前町8-18 ☎0242-32-1511
Mail info@fudousan-sintakuresearch.co.jp

売工場

西会津町野沢字芝草

1,500(税込)万円

■土地面積/2481.24m²(750.58坪)
■建物面積/1566.77m²(473.95坪)
■無指定 国道49号線 隣接
■取引態様/仲介

売家

会津若松市門田町大字黒岩字南青木

■土地面積/100.93m²(30.53坪)
■建物面積/86.66m²(26.21坪)
420万円
■構造/第一種中高層住居 ■建ぺい率・容積率/60%・20%
■接道/南西角地 南4.5m 西4m ■取引態様/仲介

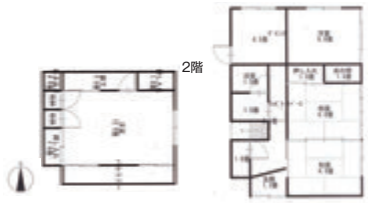

喜多方市豊川町米室

■土地面積/454.03m²
■建物面積/105.36m²
350万円
■地目/宅地 ■築年月/1975年10月
■建ぺい率・容積率/60%・200% ■現況/ 空家
■接道/東 2.5m 公道 接面16.0m ■取引態様/仲介

売地

会津若松市大塚一丁目

450万円

■土地面積/198.00m²(59.89坪)
■用途地域/第2種中高
■建ぺい率・容積率/60%・200%
■設備/公営水道(引込必要)・本下水
■接道/南 6.0m 公道 接面13.0m
■取引態様/仲介

会津若松市慶山

567万円

■土地面積/288.53m²(87.28坪)
■用途地域/第1種中高
■地目/宅地
■建ぺい率・容積率/60%・200%
■接道/北 3.0m 公道 接面11.0m
■取引態様/仲介

会津若松市錦町

1,667万9千円

■土地面積/396.20m²(119.85坪)
■用途地域/第1種住居専用地域
■建ぺい率・容積率/60%・200%
■設備/公営水道・本下水
■接道/南 4.0m 公道 ■取引態様/仲介

有限会社 会津建託　宅地建物取引業　福島県知事(11)第5014号
会津若松市栄町1-10 コーポあらい2F
FAX.0242-23-8711
TEL.0242-23-8710
会津建託　検索
写真・図面等の物件詳細はHP上でご覧になれます。
E-mail aiken@gaea.ocn.ne.jp
物件の写真等詳細はQRコードからご確認下さい→

塩昆布と桜エビの炊き込みご飯

材料いらず、手間いらず。女性も男性も
仕事の合間に作れちゃいます、炊き込みご飯!!

■材料

米…3合　塩昆布(細切り)…30g　桜エビ…15g
白ごま…大さじ2　酒…大さじ2

■作り方

①米は炊く30分前に洗ってざるに上げる。
②炊飯器に①の米を入れ、分量の酒と水で普通に水加減したら、塩昆布と桜エビをのせ、スイッチを入れる。炊き上がったら、白ごまを混ぜる。好みでお好きな形ににぎって、召し上がれ。

ウィンウィン 9 2020 September

まだまだ青春30代・奮闘する40代・成熟手前の50代
熟女真只中の60代・まだまだ熟女の70代・円熟の80代
各世代にお届けしたいと思います

発行元
プランニング ウィンウィン
〒965-0805 会津若松市天寧寺町 6-47
TEL 090-7066-2724
FAX 0242-93-7612
http://www.silky.aizu.or.jp/
E-mail win-win@silky.aizu.or.jp

CURRY HOUSE CoCo壱番屋
Good smell, Good curry CoCoICHIBANYA

会津若松千石通店
TEL/FAX 0242-38-3420
会津若松市天神町18-8
営業時間 11時～23時(ラストオーダー)
スタッフ募集中 時給900円～

店内限定のサービス
セットドリンク無料券
・アイスカフェオレ、ウーロン茶・アイスコーヒー
・アイスミルク・オレンジジュースの中からおーつ
・カレーメニューをご注文のお客様に限り本件1枚につき1杯まで
・会津若松千石通店のみでご利用いただけます
有効期限2020年9月末まで

県立高校入試

◆教育学士
◆小・中・高校教員免許所有者
塾長 小林 正人

福島県県立高校入試の学力検査出題範囲が縮小される見通しとなりました。出題範囲が5教科すべてで縮小されることになりますが、果たしてこの処置は正しいのでしょうか？

確かに中学校から見れば、休校になった分学習の遅れがあり、その分出題範囲が少なくなるように要求することはごく当たり前のことであると考えます。しかし、出題範囲を短くするということは、中学校で、ある部分を十分に学習できないだろうということを考えての処置であります。ややもすると、中学校によっては生徒がその部分をまったく学習しないまま高校に入学することもありうるのではないのでしょうか？例え入試で出題範囲が短くなったとしても、その後高校生になった時に、縮小された内容の学習をしている生徒と学習していない生徒の差が生まれる可能性もあります。

中学校側から見ると出題範囲が縮小されるのは歓迎されることかもしれませんが、実際、生徒および高校側にとっては歓迎すべきものだと言えるのでしょうか？高校に入ってから、中学の学習をする時間が十分にあるとは思えません。結局、自分ひとりで学習しなければならないことが起こることも考えられます。

入試の不平等さを少なくする考えには賛成ですが、そのためにもっと多くの生徒の不利益がもたらされることがないように対応して欲しいと思います。

本当に13点の子が91点とれる学習塾
20点アップ成績保証
自立型 小・中・高校生の補習・受験
個別指導 アカデミー会津
会津若松市滝沢町6-23（一箕小学校南側）
フリーダイヤル
0800-805-3581
夏期講習受付中

元気へのお手伝い、させてください
募集中!! 5×6㎝ 15,000円～ 承ります
プランニングウィンウィン
広告

今月の男性

長尾 好章 氏
会津若松市柳原在住

毎早朝、枝豆畑に出掛け朝仕事を済ませ、作業場で働く好章さん。いつも笑顔で仕事に向き合います。

結婚し子どもが生まれ、自然豊かなところで元気に育ってほしいという願いが、無農薬や有機農法へと意識が高まったのだそうです。

20年程前に樹木医の講和から、山の恵みをいただき農作物を作らせてもらえるのだと気づき、持続可能な農業を摂り入れていきたいと決断。3年後、運も味方にドイツへの研修旅行に参加でき、ヨーロッパの意識の高さに驚いたそうです。

化学肥料を使わず有機農法で行う理由には、農薬を使って体調を崩し身の危険を体験・環境問題を危惧・利益目的を目指す等があげられますが、自然を相手に無農薬で栽培するには収穫の難しさに泣き笑いが絶えないそうです。それでも仲間（会津自然栽培農家の家）と共に初心を忘れず拘り続けて、4年前に自然栽培米「春泥」発売を実現。年々愛飲家が増えているそうです。

実が入って3～5日間内に収穫すれば美味しい枝豆が食べられます。品質を落とさないためにも日々の努力が必要なのです。

米、枝豆、とまと、人参、蕪（赤・白）、ほうれん草…、有機農法で作る長尾家7代目、好章さんと伝えられていましたが、最近聞くところによると関ヶ原の戦いあたりから続いているようなのです。まさに持続可能な農業です。

ソーシャルディスタンスを守って回る ウィンウィンバスツアー 会津の山城めぐり

募集!!

開催日時 10月9日(金)
7:20集合(7:30出発)

郷土史家
石田明夫氏の
説明を聞きながら
山城ロマンを辿って
みませんか

スケジュール
発地（会津若松駅）7:30出発→向羽黒山城（会津美里町本郷）→鴫山城（南会津田島）→昼食→久川城（南会津伊南）→神指城（会津若松神指）→発地（会津若松駅）18:00到着

参加費 6,000円 ※小雨決行 昼食代は含まれません
お申込方法 電話もしくは、参加希望と書き、名前・住所・連絡先を明記の上、プランニングウィンウィンまでファックスorメールでお申し込み下さい。
定員 20名
申込締切 9月25日(金)

お問合わせ/旅行企画：プランニングウィンウィン TEL.0242-93-7611
福島県知事登録旅行業第2-288号
旅行手配：旅交通会津株式会社 福島県河沼郡会津坂下町福原前4105-3 総合旅行業務取扱管理者/中村 英明 TEL.0242-83-8788

猪苗代マリンクラブ 会員募集!

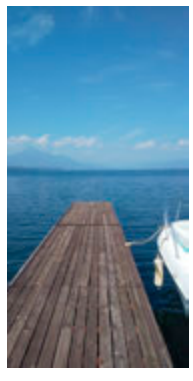

今年の夏も猪苗代湖畔で、家族や友人達と満喫しておりました。
特に今年は、コロナ禍で 3 密を守って過ごす事が必須ですから、猪苗代マリンクラブの過ごし方は最適でした。

年間数十万円くらい掛かるのかも…と不安される方もいらっしゃるかと思いますが、同クラブは格安な会費で無理のないクラブの運営ですから、ご安心ください。

四季を通して猪苗代湖畔でアウトドアが楽しめます。今後もソーシャルディスタンスを守ってのBBQ や様々な企画を予定しています。興味関心のある方はお気軽にご連絡ください。

お問い合わせ
猪苗代マリンクラブ事務局 三宅ボートサービス内
TEL0242-62-5233

スタッフ募集

会津みしらず柿“吉美人”を
大切に取り扱える方の
ご応募をお待ちしています。

面接日 10/4(日) PM1:00～
会 場 会津ワシントンホテル
※履歴書は予め下記までご郵送ください

- 年 令／18才～60才位まで
- 内 容／百貨店ギフトの取扱い、柿の全国発送、など
- 時 間／AM8時～PM5時 ※昼食休憩あり
- 日 給／7,000円(残業手当有り)
- 期 間／10月15日～11月10日迄（12月までの延長も有り）
- 勤務先／渋川農業技術研究所

お問合せ・お申込み
〒965-0826
会津若松市門田町御山中村102
渋川農業技術研究所
『吉美人スタッフ募集宛』まで
携帯／090-8252-0961